



UNIVERSITÉ PARIS 1

PANTHÉON SORBONNE

---

FORMATION CONTINUE

# AVANT-PROPOS

« Nous avons observé (...), que l'instruction ne devait pas abandonner les individus au moment où ils sortent des écoles; qu'elle devait embrasser tous les âges; qu'il n'y en avait aucun où il ne fût utile et possible d'apprendre (...). »

*Nicolas de Condorcet,  
Rapport et projet de décret sur l'organisation générale  
de l'Instruction publique, présentés à l'Assemblée Nationale,  
au nom du Comité d'Instruction publique,  
20 et 21 avril 1792.*

## La formation professionnelle : un outil majeur pour tous

L'éducation et la formation professionnelle sont, par tradition, au cœur des priorités de l'action publique en France.

L'université Paris 1 Panthéon-Sorbonne permet à chaque personne qui le souhaite, indépendamment de son statut, d'acquérir ou d'actualiser des connaissances et des compétences favorisant son évolution professionnelle. Les actions de formation du service Formation continue Panthéon-Sorbonne (FCPS) facilitent l'exercice d'un métier et l'adaptation des compétences aux évolutions du monde du travail à travers toute activité de formation diplômante ou qualifiante.

L'offre de FCPS s'adresse à la fois aux salariés des établissements publics et des entreprises du secteur privé, aux travailleurs indépendants, aux demandeurs d'emploi ainsi qu'aux particuliers. Il est ainsi proposé différentes modalités de formation : en apprentissage, formation continue, formation inter-entreprise et formation intra-entreprise adaptées aux demandes et au projet professionnel de chacun.

La réforme de la formation professionnelle a profondément modifié le système de la formation professionnelle et renforcé l'implication des individus dans leur choix de formation, notamment via le dispositif compte personnel de formation (CPF). La VAE (validation des acquis de l'expérience), la VAPP (validation des acquis personnels et professionnels) ou la VES (validation des études supérieures) sont aussi des dispositifs facilitant la poursuite ou la reprise d'études.

Ce catalogue pragmatique 2020/2021 vous offre une vue d'ensemble des formations à FCPS tant par la voie diplômante (apprentissage et formation continue) sur de nombreux masters et diplômes d'université que sur la formation qualifiante avec des formations courtes d'approfondissement ou d'expertise particulièrement innovantes.

**Le service Formation continue Panthéon-Sorbonne**

# SOMMAIRE

## 06 Le sommaire / Formations diplômantes

## 10 Le sommaire / Formations qualifiantes

## 14 L'université Paris 1 Panthéon-Sorbonne

p. 14-15 ..... Infographie

## 16 Le service Formation continue Panthéon-Sorbonne

p. 16-17 ..... Organigramme du service

p. 18-19 ..... Infographie

## 20 La reprise d'études et la validation des acquis de l'expérience

p. 20 ..... Reprise d'études

p. 21 ..... Validation des acquis personnels & professionnels

p. 21 ..... Validation des acquis de l'expérience

## 22 Les formations diplômantes

p. 23 ..... Introduction

p. 24 ..... Défense & sécurité

p. 26 ..... Droit

p. 48 ..... Ergonomie

p. 52 ..... Gestion

p. 58 ..... Immobilier

p. 62 ..... Mutualité & prévoyance

p. 66 ..... Ressources humaines & formation

p. 84 ..... Science politique

p. 88 ..... Autres diplômes & préparation

## 94 Les formations qualifiantes

p. 95 ..... Introduction

p. 96 ..... Communication & partenariats

p. 106 ..... Défense & sécurité

p. 124 ..... Droit

p. 152 ..... Gestion & finance

p. 168 ..... Immobilier

p. 170 ..... Langues

p. 186 ..... Management & ergonomie

p. 196 ..... Ressources humaines

p. 214 ..... Science politique

p. 218 ..... Des témoignages

p. 222 ..... Les informations pratiques

p. 224 ..... Les conditions générales

# FORMATIONS DIPLÔMANTES

## DÉFENSE & SÉCURITÉ p. 24

<b>MASTER 2</b> Stratégies industrielles et politiques publiques de défense	de janvier à juillet	255h	p. 24-25
--	----------------------	------	----------

## DROIT p. 26

<b>DIPLÔME D'UNIVERSITÉ</b> Administration des groupes de protection sociale	d'octobre de l'année N à juin de l'année N+2	150h	p. 26-27
<b>DIPLÔME D'UNIVERSITÉ</b> Contentieux de la Sécurité sociale	d'avril à octobre (hors juillet et août)	150h	p. 28-29
<b>DIPLÔME D'UNIVERSITÉ</b> Contentieux du pôle social	de mars à novembre	100h	p. 30-31
<b>DIPLÔME D'UNIVERSITÉ</b> Droit de la réparation du dommage corporel	de novembre à avril	160h	p. 32-33
<b>DIPLÔME D'UNIVERSITÉ</b> Sorbonne IT Droit du numérique et des données	de janvier à juin	85h	p. 34-35
<b>MASTER 1</b> Droit social	de septembre à mai	416h	p. 36-37
<b>MASTER 2</b> Droit, économie et gestion de l'audiovisuel, parcours stratégie et management	d'octobre à juin	252h	p. 38-39
<b>MASTER 2</b> Droit constitutionnel comparé – délocalisé	de septembre de l'année N à juin de l'année N+2	250h	p. 40-41
<b>MASTER 2</b> Droit de la protection sociale d'entreprise	de septembre à juin	435h	p. 42-43

## DROIT SUITE p. 44

<b>MASTER 2</b> Droit du sport	d'octobre de l'année N à septembre de l'année N+1	346h	p. 44-45
<b>MASTER 2</b> Gouvernance publique et affaires internationales (DU intégré droit & pratique de l'action administrative)	de septembre à juin	Master 2 : 325h DU : 200h	p. 46-47

## ERGONOMIE p. 48

<b>DIPLÔME D'UNIVERSITÉ</b> Ergonomie et écologie humaine	d'octobre à juin	202h + 90h de travail en entreprise réparties sur 1 ou 2 ans	p. 48-49
<b>MASTER 2</b> Ergonomie, organisation et espaces du travail	de septembre à juin	462h	p. 50-51

## GESTION p. 52

<b>DIPLÔME D'UNIVERSITÉ</b> Audit et contrôle des organisations publiques	de septembre à juin	182h	p. 52-53
<b>MASTER 2</b> Audit, contrôle et management public	de septembre de l'année N à octobre de l'année N+1	400h	p. 54-55
<b>MASTER 2</b> Executive management des systèmes d'information et de connaissance	de janvier à décembre	324h	p. 56-57

## IMMOBILIER p. 58

<b>DIPLÔME D'UNIVERSITÉ</b> Immobilier d'entreprise	d'octobre à juin	400h	p. 58-59
<b>MASTER 2</b> Gestion et stratégie de l'investissement immobilier et de la construction	de septembre à juin	286h	p. 60-61

## MUTUALITÉ & PRÉVOYANCE p. 62

<b>LICENCE PROFESSIONNELLE</b> Gestion des organisations de l'économie sociale et solidaire, parcours responsable mutualiste	de septembre de l'année N à septembre de l'année N+1	427h	p. 62-63
<b>MASTER 2</b> Cadres de la mutualité, des assurances et de la prévoyance	de septembre de l'année N à octobre de l'année N+1	350h	p. 64-65

## RESSOURCES HUMAINES & FORMATION p. 66

<b>DIPLÔME D'UNIVERSITÉ</b> Responsable en ingénierie de formation	d'octobre de l'année N à octobre de l'année N+1	406h	p. 66-67
<b>LICENCE PROFESSIONNELLE</b> Métiers de la gestion des ressources humaines	de septembre de l'année N à septembre de l'année N+1	497h	p. 68-69
<b>MASTER 1 &amp; 2</b> Systèmes d'information ressources humaines	de septembre de l'année N à juillet de l'année N+1	840h	p. 70-71
<b>MASTER 2</b> Développement des compétences et formation numérique	de septembre de l'année N à octobre de l'année N+1	490h	p. 72-73
<b>MASTER 2</b> Gestion des ressources humaines en environnement complexe (disponible en apprentissage)	de septembre à juin	280h 400h en apprentissage	p. 74-75
<b>MASTER 2</b> Gestion stratégique des ressources humaines en 2 ans	de septembre de l'année N à juillet de l'année N+2	840h	p. 76-77
<b>MASTER 2</b> Gestion stratégique des ressources humaines en apprentissage	de septembre de l'année N à octobre de l'année N+1	497h	p. 78-79
<b>MASTER 2</b> Gestion stratégique des ressources humaines en formation continue	d'octobre de l'année N à octobre de l'année N+1	434h	p. 80-81
<b>MASTER 2</b> Systèmes d'information ressources humaines	de septembre de l'année N à fin août de l'année N+1	336h	p. 82-83

## SCIENCE POLITIQUE p. 84

<b>DIPLÔME D'UNIVERSITÉ</b> Administrateur d'élections	de janvier à juin	120h	p. 84-85
<b>MASTER 2</b> Administration du politique	de septembre à juillet	300h	p. 86-87

## AUTRES DIPLÔMES & PRÉPARATION p. 88

<b>DIPLÔME INTER-UNIVERSITAIRE</b> Traumatisme crânien et syndrome du bébé secoué	de septembre à juin	90h	p. 88-89
<b>DIPLÔME D'ACCÈS AUX ÉTUDES UNIVERSITAIRES</b> Option lettres	d'octobre à juin	entre 250h et 325h en fonction de la formule	p. 90-91
<b>PRÉPARATION AUX CONCOURS</b> de recrutement direct interne et externe de magistrats administratifs en présentiel et à distance	de janvier à juillet	7 mois	p. 92-93

Toutes les formations diplômantes sont certifiées

Datadock n°8066

N° d'activité

1175P000475

SIRET 197 517 170 00506

APE 803Z

# FORMATIONS QUALIFIANTES

## COMMUNICATION & PARTENARIATS p. 96

Approfondissement des techniques de la communication orale pour une prise de parole en public	base	3 jours (21h)	p. 96-97
Initiation à la communication sur les réseaux sociaux	base	1 jour	p. 98-99
Monde de l'art, institutions publiques et entreprises : développer des partenariats	base	2 jours	p. 100-101
Optimiser sa stratégie de communication digitale sur les réseaux sociaux	perfectionnement	2 jours	p. 102-103
Regarder un film/une série Comment construire un discours critique ?	base	4 jours (28h)	p. 104-105

## DÉFENSE & SÉCURITÉ p. 106

Action publique et gestion des risques et des crises en France	perfectionnement	1 jour (7h)	p. 106-107
Affaires européennes, défense et industries	base	3 jours	p. 108-109
Communication de crise et media training	perfectionnement	2 jours (14h)	p. 110-111
Gestion de crise – La cellule de crise	expertise	2 jours (14h)	p. 112-113
Industries et marchés de défense	perfectionnement	3 jours	p. 114-115
Les fondamentaux de la gestion de crise et de la communication de crise	perfectionnement	2 jours (14h)	p. 116-117
Protection des systèmes d'information contre la cyber menace	base	2 jours	p. 118-119
Sécurité du numérique dans le domaine de la santé	base	2 jours	p. 120-121
<b>SÉMINAIRE ANNUEL</b> Dynamique des marchés de défense	/	1/2 journée	p. 122-123

## DROIT p. 124

Actualité de la réparation du dommage corporel en lien avec une activité médicale : Responsabilités des professionnels et/ou indemnisation par l'ONIAM	perfectionnement	1 jour	p. 124-125
Contentieux de la protection sociale complémentaire	base	4 jours	p. 126-127
Droit de la réparation du dommage corporel : actualités des notions, principes et postes de préjudices	expertise	1 jour	p. 128-129
Droit des données et secteur public	base	2 jours (14h)	p. 130-131
Droit et contentieux dans la fonction publique	base	4 jours (28h)	p. 132-133
Enjeux juridiques et opérationnels de la conduite de l'Open Data dans la commande publique.	perfectionnement	4 jours (28h-7h/jour)	p. 134-135
Europe Express : acquérir le réflexe européen en une journée	base	1 jour	p. 136-137
Gérer le droit pénal social en entreprise	perfectionnement	2 jours	p. 138-139
Incidence du recours des tiers-payeurs en droit de la réparation du dommage corporel	perfectionnement	2 jours (14h)	p. 140-141
Initiation à la recherche juridique	base	2 jours	p. 142-143
Innovation et Big Data juridique	perfectionnement	2 jours	p. 144-145
Intelligence artificielle : éthique et libertés fondamentales	base	3 jours (21h)	p. 146-147
Laïcité et service public	base	3 jours	p. 148-149
Maîtriser les outils du juriste numérique	perfectionnement	2 jours (14h)	p. 150-151

## GESTION & FINANCE p. 152

Audit et contrôle interne : maîtriser les risques	base	2 jours	p. 152-153
Data Science niveau 1 Initiation au Data Mining avec le logiciel R	base	2 jours	p. 154-155
Data Science niveau 2 Intelligence prédictive pour les managers	perfectionnement	2 jours	p. 156-157
Data visualisation avec le logiciel Tableau	base	3 jours	p. 158-159
Finance pour non financiers	base	2 jours	p. 160-161
Finances publiques	base	2 jours	p. 162-163
Introduction à l'économie de la santé	base	3 jours	p. 164-165
Python pour la Data Science	base	3 jours	p. 166-167

## IMMOBILIER p. 168

Professionnalisation de l'immobilier	sur mesure	à la carte	p. 168-169
--------------------------------------	------------	------------	------------

## LANGUES p. 170

Anglais — Cours hebdomadaires	perfectionnement	40h (par cours de 2h)	p. 170-171
Anglais — Stage intensif	perfectionnement	30h	p. 172-173
Écrire avec efficacité en français	perfectionnement	20h	p. 174-175
Français langue étrangère (FLE) Améliorer ses écrits	perfectionnement	2 jours	p. 176-177
Français langue étrangère (FLE) Atelier d'écriture : développer ses capacités d'expression	base	15h	p. 178-179
Français langue étrangère (FLE) Orthographe/grammaire : consolider ses savoirs	base	30h	p. 180-181
Français langue étrangère (FLE) Préparation au diplôme d'études en langue française (DELF)	perfectionnement	40h (par cours de 2h)	p. 182-183
Université d'été en français langue étrangère (FLE)	perfectionnement	13 jours (52h)	p. 184-185

## MANAGEMENT & ERGONOMIE p. 186

Coaching d'équipe	base	3 jours	p. 186-187
Maîtriser les tableaux de bord pour piloter ses activités	base	2 jours	p. 188-189
Programmation ergonomique architecturale	base	4 jours	p. 190-191
Santé mentale au travail	base	3 jours	p. 192-193
Séminaire annuel - Pôle ergonomie	/	3 jours	p. 194-195

## RESSOURCES HUMAINES p. 196

Évaluation d'une action de formation	perfectionnement	3 jours	p. 196-197
Gestion de projet systèmes d'information ressources humaines (SIRH)	perfectionnement	6 jours	p. 198-199
Gestion des ressources humaines (GRH) digitale	perfectionnement	3 jours	p. 200-201
Initiation à la conduite de projet SIRH	perfectionnement	3 jours	p. 202-203
Recruter sans discriminer	perfectionnement	1 jour	p. 204-205
Reporting social	perfectionnement	3 jours	p. 206-207
Réussir dans sa posture entrepreneuriale	perfectionnement	3 jours (21h)	p. 208-209
Réussir sa prise de poste	base	2 jours (14h)	p. 210-211
Réussir sa transition professionnelle	base	2 jours (14h)	p. 212-213

## SCIENCE POLITIQUE p. 214

Le millefeuille territorial État des lieux et perspectives	perfectionnement	3 jours	p. 214-215
Lobbying	perfectionnement	3 jours	p. 216-217

---

# L'UNIVERSITÉ PARIS 1 PANTHÉON-SORBONNE

---

43 000

ÉTUDIANTS

---

2 000

ÉTUDIANTS INSCRITS  
EN FORMATION  
PROFESSIONNELLE

---

1430

ENSEIGNANTS-CHERCHEURS

plus de 1

ÉVÈNEMENTS SCIENTIFIQUES  
ORGANISÉS CHAQUE JOUR

---

10

UNITÉS DE FORMATION  
ET DE RECHERCHE

---

36

ÉQUIPES DE RECHERCHE

---

223

MILLIONS D'EUROS  
DE BUDGET ANNUEL



# LE SERVICE DE FORMATION CONTINUE PANTHÉON-SORBONNE

## ORGANIGRAMME

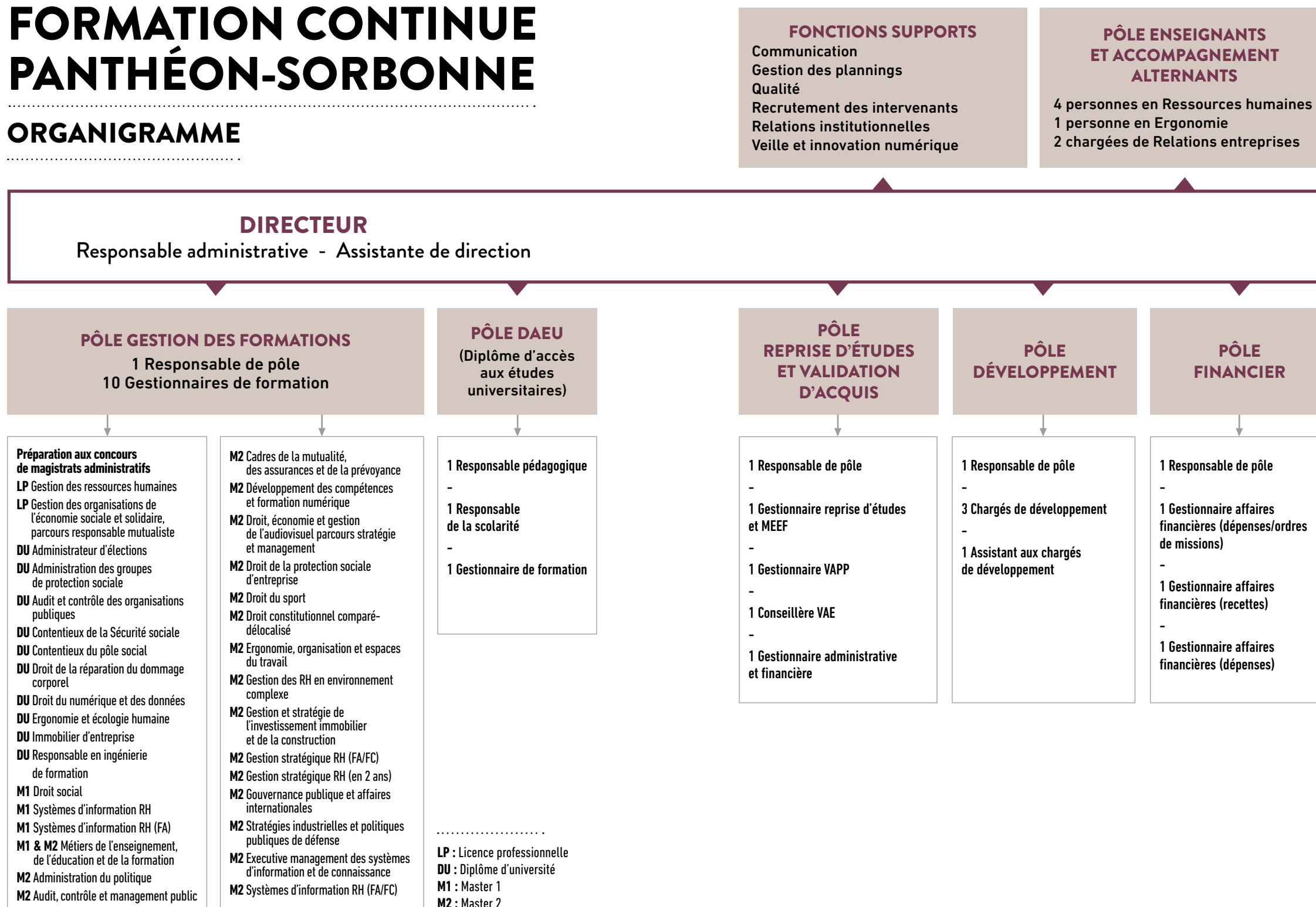

# 1 SERVICE DE FORMATION CONTINUE

## INFOGRAPHIE

Année de création : 1987

1 offre complète

- ▶ 33 diplômes nationaux
- ▶ 61 formations qualifiantes
- ▶ 1 diplôme d'accès aux études universitaires, option lettres (DAEU option A)
- ▶ 1 préparation aux concours de recrutement direct interne et externe de magistrats administratifs en présentiel et à distance
- ▶ Des formations sur mesure
- ▶ Certifié FCU (Formation continue à l'université) par le Bureau Veritas depuis novembre 2019.



## DOMAINES COMMUNS AUX FORMATIONS DIPLÔMANTES ET QUALIFIANTES



Droit



Défense & sécurité

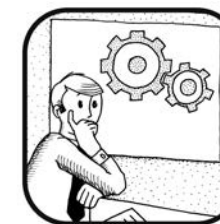

Ergonomie



Gestion

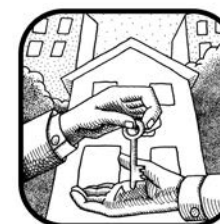

Immobilier



Ressources humaines

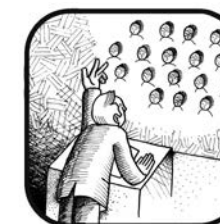

Sciences politiques

## DOMAINES PROPRES AUX FORMATIONS DIPLÔMANTES

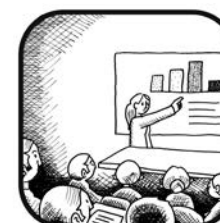

Formation



Mutualité & prévoyance



Autres diplômes

## DOMAINES PROPRES AUX FORMATIONS QUALIFIANTES



Communication & partenariats



Finance



Langues

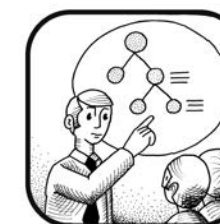

Management

# LA REPRISE D'ÉTUDES & LA VALIDATION DES ACQUIS

« Toute personne engagée dans la vie active est en droit de faire valider les acquis de son expérience, notamment professionnelle ou (...) liée à l'exercice de responsabilités syndicales. »

Article L6111-1 du Code du Travail

## REPRISE D'ÉTUDES

**La reprise d'études concerne les adultes qui :**

- ▶ souhaite reprendre une formation diplômante (licence, master) et la choisissent dans un département de l'université (droit, arts...)
- ▶ bénéficient éventuellement d'une possibilité de financement institutionnel (employeur, pôle emploi...).

Toute personne ayant le niveau requis pour la formation visée peut candidater.

**Pour s'informer sur les formations proposées à l'université Paris 1 Panthéon-Sorbonne :**

[formations.pantheonsorbonne.fr](http://formations.pantheonsorbonne.fr)

**Pour s'informer sur la reprise d'études dans un cursus diplômant :**

[refcps@univ-paris1.fr](mailto:refcps@univ-paris1.fr).

## VALIDATION DES ACQUIS PERSONNELS ET PROFESSIONNELS (VAPP)

La validation des acquis personnels et professionnels (VAPP) est un dispositif qui autorise le candidat ne disposant pas du niveau normalement requis à intégrer une formation.

C'est un dossier de candidature spécifique dans lequel le candidat met en évidence les compétences développées ou acquises au cours de ses expériences personnelles et professionnelles en lien avec la formation visée.

La VAPP permet d'écourter un parcours de formation.

**Pour s'informer sur la VAPP à l'université Paris 1 Panthéon-Sorbonne :**

[vap@univ-paris1.fr](mailto:vap@univ-paris1.fr).

## VALIDATION DES ACQUIS DE L'EXPÉRIENCE (VAE)

La validation des acquis de l'expérience (VAE) est un dispositif qui peut permettre au candidat de valider tout ou partie d'un diplôme grâce aux acquis issus de son expérience.

Une expérience significative, en rapport direct avec le diplôme visé, est exigée. Une étude de faisabilité préalable (ou recevabilité) autorise ou non le candidat à intégrer la démarche de VAE.

En cas d'avis de recevabilité favorable, un travail rédigé d'analyse approfondie du parcours et d'expériences significatives (sous forme de mémoire), en relation directe avec les contenus et le niveau du diplôme, est attendu.

Ce travail demande un investissement personnel en temps sur plusieurs mois. Une prestation d'accompagnement de 20h combinant des ateliers collectifs et des rendez-vous individuels est proposée.

La démarche aboutit au passage devant un jury VAE composé d'universitaires et de professionnels qui décide de la validation ou de la non validation du diplôme. En cas de validation, le jury se prononce sur l'étendue de la validation accordée.

**Pour s'informer sur la VAE à l'université Paris 1 Panthéon-Sorbonne :**

[vae@univ-paris1.fr](mailto:vae@univ-paris1.fr)

**Pour s'informer sur le déroulement de la VAE et sur le calendrier annuel des réunions d'information à l'université Paris 1 Panthéon-Sorbonne :**

[formation-continue.pantheonsorbonne.fr](http://formation-continue.pantheonsorbonne.fr)

# FORMATIONS

# DIPLÔ

# MANTES



---

## Introduction générale

---

La formation tout au long de la vie fait le lien entre la formation initiale et l'ensemble des situations permettant d'acquérir de l'expérience.

Positionnée depuis près de 50 ans sur ce marché, l'université Paris 1 Panthéon-Sorbonne mobilise 10 unités de recherche et 4 instituts, autour de nombreux partenariats avec des entreprises et des institutions.

Adaptée à un public professionnel exigeant, notre offre de formation diplômante est héritière d'une longue tradition d'excellence dans la recherche, l'opérationnel et le dialogue des savoirs.

Licences, masters, diplômes d'université (DU) : plus de 30 diplômes vous sont proposés, dans les disciplines majeures de l'université : droit, ressources humaines, gestion, management, sciences humaines et politiques.

Adaptés aux contraintes des actifs, nos modules sont dispensés selon un emploi du temps souple, associant cours de quinzaine, séances en soirée et enseignement à distance.

# STRATÉGIES INDUSTRIELLES & POLITIQUES PUBLIQUES DE DÉFENSE

« La formation a pour objet de donner à des responsables généralistes les clés d'analyse et de compréhension des orientations stratégiques prises par les institutions publiques et privées du secteur de la défense et de l'armement. Elle les forme à des outils leur permettant d'expliquer et de mettre en pratique ces connaissances. Des études de cas viennent compléter les enseignements. »

Stéphane Rodríguez, responsable pédagogique

## OBJECTIFS

Faire face aux fonctions d'encadrement supérieur dans les secteurs publics et privés liés à la défense ou l'armement et assimilés.

## COMPÉTENCES VISÉES

- ▶ Compréhension et vue d'ensemble des orientations stratégiques des principaux acteurs du secteur de la défense et de l'armement.
- ▶ Maîtrise des outils d'analyse et mise en pratique de ces connaissances.

## PUBLIC

- ▶ Cadres civils et militaires du ministère des Armées ou d'administrations liées à ce ministère, en particulier la direction générale de l'armement.
- ▶ Cadres du secteur privé de l'industrie ou des services, en relation avec ces secteurs.

## ADMISSION

La promotion est constituée d'une vingtaine de stagiaires professionnels. L'admission est prononcée après étude du dossier par une commission présidée par le responsable pédagogique du diplôme et à laquelle le ministère des Armées est associé.

La formation accueille des candidats ayant des profils diversifiés, qu'ils soient scientifiques, juridiques ou spécialisés en sciences humaines. Une grande importance est attachée à la validation des acquis de l'expérience.

## ORGANISATION

**Rentrée** : janvier et cours jusqu'en juillet.

**Rythme** : uniquement les jeudi et vendredi, hors périodes de congés. Les mémoires sont rendus en novembre et soutenus en décembre.

## PROGRAMME

### Période 1 (134h)

- ▶ Introduction au droit (12h)
- ▶ Droit constitutionnel et parlementaire (16h)
- ▶ Droit des services publics et du secteur public (24h)
- ▶ Stratégies industrielles et économie de la défense (24h)
- ▶ Le système de défense français (18h)
- ▶ Propriété publique : le régime de domanialité (16h)
- ▶ Sociologie des organisations I (16h)
- ▶ Méthodologie (8h)

### Période 2 (121h)

- ▶ Sociologie des organisations II (12h)
- ▶ Marchés publics de défense (16h)
- ▶ Économie des actifs immatériels (16h)
- ▶ Politique européenne de sécurité et de défense (20h)
- ▶ Analyse comparative des stratégies nationales de sécurité (16h)
- ▶ Processus d'élaboration des politiques européennes (20h)
- ▶ Finances publiques (16h)
- ▶ Mémoire de recherche (5h)

## TARIFS

6 700 €

Réduction sous conditions :  
Demandeurs d'emploi : 5 150 €

## CONTACT

### RENSEIGNEMENTS ET INSCRIPTIONS

Université Paris 1 Panthéon-Sorbonne  
Formation Continue  
21 rue Broca 75005 Paris  
(4<sup>ème</sup> étage)

Tél : 01 53 55 27 08  
master2sippd@univ-paris1.fr

N° RNCP : 34130



DGA  
DIRECTION GÉNÉRALE  
DE L'ARMEMENT

# ADMINISTRATION DES GROUPES DE PROTECTION SOCIALE

« Cette formation complète, élaborée en lien avec le Centre technique des institutions de prévoyance (CTIP), conduit à l'obtention d'une certification professionnelle validée par l'université ou d'un diplôme d'université et ouverte aux spécificités du paritarisme propre aux institutions de prévoyance. »

Soraya Messaï, responsable pédagogique

## OBJECTIFS

Cette formation théorique et pratique permet l'acquisition et la consolidation des savoirs nécessaires à l'administration des groupes de protection sociale dans un contexte réglementaire imposant un niveau de compétences minimum aux administrateurs.

## COMPÉTENCES VISÉES

- ▶ Acquisition des savoirs fondamentaux et spécifiques permettant de comprendre le contexte général dans lequel s'insère chaque règle propre au domaine de la prévoyance (ex : présentation de la gouvernance des institutions de prévoyance ou des mutuelles précédée d'un exposé sur l'administration et la gestion des sociétés, celle des techniques de la prévoyance, d'une description synthétique de l'économie de l'assurance...).
- ▶ Maîtrise du fonctionnement des organismes assureurs intervenant dans le secteur de la prévoyance.
- ▶ Maîtrise des opérations propres au secteur de la prévoyance (santé, invalidité et incapacité, décès).

## PUBLIC

Administrateurs en fonction ou candidats à l'administration d'une institution de prévoyance ou d'une mutuelle soucieux de renforcer les acquis de l'expérience par une meilleure maîtrise des savoirs fondamentaux.

## ADMISSION

**Pour le diplôme d'université**, diplôme de niveau Bac+3 (ou Bac+2 avec une validation des acquis de l'expérience (VAE)) et 5 ans d'expérience professionnelle.

**Pour la certification professionnelle** : 5 ans d'expérience professionnelle sans condition de diplôme.

## ORGANISATION

**Rentrée** : octobre.

**Rythme** : la formation se déroule sur 25 journées (1 par quinzaine entre octobre et juin, sur deux années universitaires) comportant 6 heures d'enseignement/jour, soit 150 heures de cours magistraux obligatoires pour les étudiants inscrits au diplôme d'université ou à la certification professionnelle. Pour les seuls étudiants inscrits au diplôme d'université, 5 heures d'accompagnement du mémoire sont également prévues.

## PROGRAMME

### MODULE INTRODUCTIF

#### Grands systèmes de protection sociale (18h)

- ▶ Santé, prévoyance et retraite
- ▶ Histoire du paritarisme
- ▶ Histoire des groupes de protection sociale (GPS)

### MODULE 1

#### Le contrat (48h)

- ▶ Le contrat en droit français
- ▶ Le contrat d'assurance en général
- ▶ L'assurance de personnes/garanties de protection sociale complémentaire
- ▶ L'accord collectif dans l'entreprise ou la branche

### MODULE 2

#### L'entreprise (84h)

- ▶ Généralités sur l'entreprise
- ▶ Entreprises d'assurance
- ▶ Les autorités de contrôle (ACPR...)
- ▶ Distribution et gestion de l'assurance
- ▶ Comprendre les comptes
- ▶ Fiscalité et cotisations sociales
- ▶ Synthèse : colloque annuel du CTIP

### MODULE 3

#### Recherche

- ▶ Rédaction d'un mémoire (seulement pour le DU)

## TARIFS

Certification professionnelle : 6 000 €

Diplôme d'université : 6 500 €

## RENSEIGNEMENTS ET INSCRIPTIONS

Université Paris 1 Panthéon-Sorbonne  
Formation Continue  
21 rue Broca 75005 Paris  
(4<sup>ème</sup> étage)

Tél : 01 53 55 27 08  
du-agps@univ-paris1.fr



# CONTENTIEUX DE LA SÉCURITÉ SOCIALE

« Cette formation s'adresse aux seuls salariés des organismes de Sécurité sociale qui souhaitent acquérir une spécialisation à forte valeur ajoutée ou valider certains acquis issus de leur propre expérience professionnelle dans la gestion du contentieux. »

Francis Kessler & Irène Politis, responsables pédagogiques

## OBJECTIFS

Progresser dans la mise en œuvre de contentieux et de stratégies contentieuses. Se spécialiser dans un domaine particulièrement recherché sur le marché interne de l'emploi.

Les enseignements sont assurés par des universitaires et des professionnels reconnus comme tels dans le secteur de la protection sociale et dans celui du contentieux (avocats spécialisés, magistrats des différents tribunaux de Sécurité sociale).

## COMPÉTENCES VISÉES

- ▶ Acquis théoriques indispensables, droit des prestations et des cotisations.
- ▶ Connaissance des principes de base du contentieux des droits fondamentaux dans le procès.
- ▶ Mise en œuvre des contentieux spécifiques/plaidoiries.
- ▶ Modules d'approfondissement de la compréhension du déroulement et de la gestion du procès relatifs aux questions de Sécurité sociale.
- ▶ Ce DU s'inscrit dans une démarche de consolidation des acquis, d'ouverture et de mobilité professionnelle.
- ▶ Ce DU est reconnu de niveau Bac+3.

## PUBLIC

Personnels juristes et non juristes de l'institution, amenés à travailler au sein de services juridiques; les audiençiers mais également toute personne ayant à traiter de réponses juridiques complexes.

## ADMISSION

L'admission à la formation est subordonnée à l'envoi d'un dossier de candidature qui sera examiné par une commission pédagogique, composée d'universitaires et de représentants des caisses nationales de Sécurité sociale.

Les candidats à l'inscription doivent justifier d'un Bac+2 ou d'une expérience professionnelle confirmée équivalente, exercée dans le domaine juridique.

## ORGANISATION

**Rentrée** : avril.

**Rythme** : 5 mois, à raison d'une semaine de formation par mois (jusqu'en octobre, hors juillet – août), en présentiel du lundi au vendredi midi.

**150h d'enseignement.**

## PROGRAMME

### SEMESTRE 1

#### Fondamentaux

- ▶ Rappels du droit français et européen
- ▶ Droit de la Sécurité sociale
- ▶ Protection sociale complémentaire
- ▶ Financement de la protection sociale

#### Principes généraux du procès

- ▶ Procédure civile
- ▶ Procédure pénale
- ▶ Droits de la défense, principe du contradictoire, déontologie

### SEMESTRE 2

#### Contentieux général

- ▶ Procédure précontentieuse et contentieuse
- ▶ Spécificités du contentieux lié au recouvrement
- ▶ Responsabilité civile des caisses
- ▶ Intervention du tiers

#### Contentieux technique

- ▶ Les juridictions et la procédure du contentieux technique
- ▶ Déroulement du procès

#### Organisation d'un dossier contentieux

- ▶ Technique de rédaction
- ▶ Cas pratiques

## TARIFS

5 000 €

Réduction sous conditions :

Demandeurs d'emploi : 2 000 €

## CONTACT

### RENSEIGNEMENTS ET INSCRIPTIONS

Université Paris 1 Panthéon-Sorbonne  
Formation Continue  
21 rue Broca 75005 Paris  
(4<sup>ème</sup> étage)

Tél : 01 53 55 27 08  
du-css@univ-paris1.fr

N° RNCP : RS 3486

# CONTENTIEUX DU PÔLE SOCIAL

« La loi "Justice du XXI<sup>ème</sup> siècle" a introduit des modifications profondes dans l'organisation de nos juridictions, et en particulier le rapatriement du contentieux de la Sécurité sociale au sein d'un pôle social des tribunaux de grande instance (TGI). Par cette formation, nous accompagnons avocats, magistrats et assesseurs dans l'exercice de leurs fonctions, en évolution constante. »

Morane Keim-Baqot & Irène Politis, responsables pédagogiques

## OBJECTIFS

Couvrir à la fois les aspects de connaissances fondamentales en matière de Sécurité sociale (cotisations, prestations...), et les aspects relatifs à ce contentieux spécifique (procédures applicables...).

Le DU est une formation qualifiante et diplômante.

## COMPÉTENCES VISÉES

- ▶ Maîtrise des fondamentaux : cotisations, prestations (Sécurité sociale).
- ▶ Connaissance de ce contentieux spécifique : procédures applicables...

## PUBLIC

Assesseurs, magistrats, avocats en exercice et défenseurs des droits : professionnels amenés à exercer au pôle social des tribunaux de grande instance.

## ORGANISATION

**Rentrée :** à partir de mars, des cours sur les fondamentaux seront mis en ligne.

4 sessions de 3 jours de cours + des modules en e-learning.

## PROGRAMME

### Fondamentaux de la Sécurité sociale (38h)

#### Présentiel :

- ▶ Assujettissement, immatriculation & affiliation (6h)
- ▶ Prestations du régime général (20h)

#### Distanciel :

- ▶ Fondamentaux du droit français & européen (9h)
- ▶ Financement de la protection sociale (3h)

### Procédure et contentieux (36h)

#### Présentiel :

- ▶ Procédure civile (12h)
- ▶ Procédure devant le pôle social (contentieux général) (9h)

#### Distanciel :

- ▶ Droits de la défense/principe du contradictoire/déontologie des avocats (3h)
- ▶ Spécificités du contentieux lié au recouvrement (6h)
- ▶ Fraude en Sécurité sociale (3h)
- ▶ Responsabilité civile des caisses (3h)

### Pratique du contentieux (26h)

#### Présentiel :

- ▶ Déroulement du procès (14h + 12h TD)

## TARIFS

3 500 €

Réduction sous conditions :

Magistrats : 1 500 €

## RENSEIGNEMENTS ET INSCRIPTIONS

Université Paris 1 Panthéon-Sorbonne  
Formation Continue  
21 rue Broca 75005 Paris  
(4<sup>ème</sup> étage)

Tél : 01 53 55 27 08  
du-cps@univ-paris1.fr



# DROIT DE LA RÉPARATION DU DOMMAGE CORPOREL

« Ce diplôme d'université a été créé en 2015 pour répondre à une demande croissante de spécialisation en la matière qui se caractérise par son haut degré de technicité. Cette formation de 160h, conçue pour être compatible avec une activité professionnelle, s'appuie sur une équipe pédagogique composée d'enseignants et de professionnels spécialisés. »

Anne Guégan, responsable pédagogique

## OBJECTIFS

Apporter, compléter, actualiser les connaissances des professionnels de la réparation du dommage corporel par une formation d'excellence permettant d'acquérir les acquis théoriques indispensables, d'approfondir les questions techniques relevant notamment de l'évaluation médico-légale, de l'évaluation financière, de l'incidence du recours des tiers-payeurs, ainsi que de se confronter aux difficultés pratiques de la matière à travers l'étude de dossiers.

## COMPÉTENCES VISÉES

- ▶ Maîtrise des principes généraux de la réparation du dommage corporel, des préjudices réparables, des régimes spéciaux de réparation, de la prise en compte des prestations versées par des tiers-payeurs.
- ▶ Connaissance des aspects techniques de l'évaluation médico-légale et de l'évaluation financière des préjudices patrimoniaux et extrapatrimoniaux.
- ▶ Développement de stratégies contentieuses ou amiables en vue de la réparation d'un dommage corporel.
- ▶ Rédaction de conclusions, d'offres d'indemnisation ou de décisions de justice.

## PUBLIC

Ce diplôme d'université est ouvert à des professionnels novices ou déjà expérimentés en réparation du dommage corporel, désireux de se spécialiser, qu'ils soient avocats en devenir, avocats, juristes d'entreprises (assurance, mutuelle...) ou de fonds de garantie ou d'indemnisation...

## ADMISSION

La promotion est constituée de 20 à 25 participants titulaires d'un master 1 en droit.

## ORGANISATION

**Rentrée** : mi-novembre de l'année N jusqu'à début juin de l'année N+1.

**Durée** : 8 mois, 160h de cours sur 22 semaines.

Une partie des cours sera assurée en visio-conférences (environ 90h via la classe Zoom du DU) les mardi et jeudi de 18h à 20h30, l'autre partie étant assurée en présentiel (70h réparties sur 7 rencontres du jeudi 18h au vendredi 18h30).

**Contrôle des connaissances** : une épreuve théorique de 3h, une épreuve pratique de 5h, un exposé-discussion devant un jury (fin juin - début juillet) et la rédaction d'un mémoire.

## PROGRAMME

### Préjudices corporels réparables (20h)

- ▶ Préjudices patrimoniaux et extrapatrimoniaux de la victime directe
- ▶ Préjudices patrimoniaux et extrapatrimoniaux de la victime par ricochet

### Évaluation médico-légale des préjudices (15h)

- ▶ Panorama du monde de l'expertise
- ▶ Panorama des missions d'expertise
- ▶ Retour d'expérience d'un médecin-expert
- ▶ Le duo médecin-conseil et avocat de la victime
- ▶ Focus sur des postes de préjudice sensibles du point de vue de l'expertise médico-légale
- ▶ La plus-value du bilan fonctionnel d'un kinésithérapeute-expert

### Évaluation financière des préjudices (20h)

- ▶ Les outils de l'évaluation
- ▶ L'évaluation des préjudices patrimoniaux et extrapatrimoniaux de la victime directe
- ▶ L'évaluation des préjudices patrimoniaux et extrapatrimoniaux de la victime par ricochet
- ▶ Atelier liquidation des préjudices

### Incidence des prestations versées par les tiers-payeurs (20h)

- ▶ Enseignement théorique et pratique

- ▶ Le protocole de règlement assureur/tiers-payeurs en matière d'accidents de la circulation

### Principes généraux du droit de la réparation (20h)

- ▶ La réparation intégrale : principe et déclinaisons
- ▶ Le juge administratif et le dommage corporel
- ▶ Le préjudice de perte de chances en dommage corporel
- ▶ La capitalisation des rentes et les tables de capitalisation
- ▶ Justice algorithmique et dommage corporel
- ▶ Produits de santé et dommage corporel - responsabilité civile/responsabilité pénale

### Étude de quelques régimes spéciaux (25h)

- ▶ Accidents de la circulation/médicaux/du travail et maladies professionnelles
- ▶ Terrorisme et infractions
- ▶ Amiante (FIVA)
- ▶ Le FGAO

### Les voies de la réparation (20h)

- ▶ Stratégies du contentieux en matière d'accidents de la circulation/en matière médicale/du contentieux pénal/CIVI
- ▶ Accidents collectifs et catastrophes

### Étude de dossiers (20h)

## TARIFS

5 660 €

Réduction sous conditions :

Individuels : 3 600 €

Demandeurs d'emploi : 1 540 €

## CONTACT

RENSEIGNEMENTS ET INSCRIPTIONS

Université Paris 1 Panthéon-Sorbonne  
Formation Continue  
21 rue Broca 75005 Paris (4<sup>ème</sup> étage)

Tél : 01 53 55 27 08  
du-drdc@univ-paris1.fr

# SORBONNE IT

## DROIT DU NUMÉRIQUE ET DES DONNÉES

« Le diplôme d'université Droit du numérique est conçu comme une formation de haut niveau s'adressant aux nombreux professionnels du droit qui, rencontrant des problématiques numériques dans leur pratique ou souhaitant les aborder, entendent acquérir une spécialisation à forte valeur ajoutée ou compléter certains des acquis de leur propre expérience en la matière. »

Tristan Azzí, Marine Ranouil & Judith Rochfeld, responsables pédagogiques

### OBJECTIFS

Maîtriser les enjeux et les mécanismes juridiques particuliers attachés à l'économie numérique.

### COMPÉTENCES VISÉES

- ▶ Connaître les différentes règles spécifiques à chaque matière impliquée, que sont le droit des contrats en ligne (BtoB, BtoC, CtoC), le droit fiscal du numérique, le droit de la responsabilité civile et pénale liée aux activités numériques, le droit des services de banque et le paiement en ligne, le droit des données, publiques et personnelles, le droit de la concurrence, le droit de la preuve...
- ▶ Acquérir une connaissance des contentieux récurrents.
- ▶ Savoir mener une réflexion et une argumentation dans l'hypothèse d'une question inédite, à partir de l'étude de multiples cas.

### PUBLIC

Juristes souhaitant se spécialiser dans le droit du numérique.

### ADMISSION

Titulaires d'un master 1 de droit ou équivalent, justifiant d'au moins deux ans d'expérience professionnelle.

### ORGANISATION

**Rentrée** : janvier.

**Rythme** : les enseignements ont lieu de début janvier à fin juin. 2 jours par mois (le vendredi et le samedi toute la journée).

## PROGRAMME

### Droit des contrats appliqué à l'économie numérique (20h)

- ▶ Contrats électroniques BtoB, BtoC, CtoC

### Droit des affaires appliqué à l'économie numérique (25h)

- ▶ Nouvelles techniques et banques en ligne
- ▶ Nouvelles techniques et propriété intellectuelle
- ▶ Nouvelles techniques et droit fiscal
- ▶ Nouvelles techniques et droit pénal
- ▶ Nouvelles techniques et droit de la concurrence

### Les litiges de l'économie numérique (20h)

- ▶ Nouvelles techniques et droit de la responsabilité
- ▶ Nouvelles techniques et contentieux international de l'Internet
- ▶ Nouvelles techniques et droit de la preuve

### Droit des données de l'économie numérique (20h)

- ▶ Droit des données personnelles; droit des données publiques

## TARIFS

8 750 €

Réduction sous conditions :  
Individuels : 4 120 €

### RENSEIGNEMENTS ET INSCRIPTIONS

Université Paris 1 Panthéon-Sorbonne  
Formation Continue  
21 rue Broca 75005 Paris  
(4<sup>ème</sup> étage)

Tél : 01 53 55 27 08  
du-it@univ-paris1.fr

# DROIT SOCIAL

« L'université Paris 1 Panthéon-Sorbonne réunit les enseignants parmi les plus réputés dans le domaine du droit social. Ce master 1 permet à tous les publics d'entreprendre une spécialisation et de faire reconnaître leur expertise dans ce domaine. »

Irène Politis, responsable pédagogique

## OBJECTIFS

Accéder à une spécialisation juridique dans une spécialité particulièrement recherchée par les organisations.  
Ouvrir l'accès aux diplômes de master 2 juridiques et aux concours de la fonction publique.

## COMPÉTENCES VISÉES

Acquérir et approfondir des compétences en droit du travail, droit de la protection sociale, et dans des disciplines en lien avec le droit social (droit international, droit pénal, anglais). Une attention particulière est portée à la méthodologie et à l'acquisition du raisonnement juridique (réponses à des consultations, analyses de textes juridiques) pour préparer ou accompagner l'exercice d'une profession en droit social.

## PUBLIC

- ▶ Professionnels désireux de se spécialiser en droit social.
- ▶ Titulaires de diplômes d'enseignement supérieur dans des disciplines autres que les sciences juridiques et ayant des acquis professionnels en lien avec les études de droit.
- ▶ Les salariés peuvent préparer le master 1 en deux ans.

## ADMISSION

Titulaires d'une licence en droit.  
Validation des acquis personnels et professionnels (VAPP) avec une expérience en lien avec le droit social.

## ORGANISATION

**Rentrée** : septembre.  
**Rythme** : 2 jours par semaine, de septembre à avril, et des sessions d'examen, en janvier et mai. Les cours sont suspendus pendant les semaines de vacances universitaires.  
**Le master 1** se déroule sur une année universitaire composée de 2 semestres.

## PROGRAMME

### SEMESTRE 1

#### Unité fondamentale (99h)

- ▶ Droit du travail approfondi : représentation du personnel, syndicats et négociations collectives (49,5h)
- ▶ Droit de la protection sociale : régimes de base (49,5h)

#### Unités complémentaires (117h)

- ▶ Droit pénal du travail (33h)
- ▶ Contentieux du travail (33h)
- ▶ Langue vivante (18h)
- ▶ Histoire du droit social (33h)
- ▶ Méthodologie et fondamentaux du droit (optionnel) (25h)

### SEMESTRE 2

#### Unité fondamentale (99h)

- ▶ Droit social international et européen (49,5h)
- ▶ Droit du travail approfondi : exécution du contrat emploi et conditions de travail (49,5h)

#### Unités complémentaires (101h)

- ▶ Langue vivante (18h)
- ▶ Droit de la protection sociale (25h)
- ▶ Droit des contrats spéciaux (25h)
- ▶ Droit du travail comparé (33h)

#### TOTAL : 441h

- ▶ (avec option)/416h (sans option)

## TARIFS

4 630 €

Réduction sous conditions :  
Individuels non financés : 3 600 €  
Demandeurs d'emploi : 2 880 €

### RENSEIGNEMENTS ET INSCRIPTIONS

Université Paris 1 Panthéon-Sorbonne  
Formation Continue  
21 rue Broca 75005 Paris  
(4<sup>ème</sup> étage)

Tél : 01 53 55 27 08  
master1droitsocial@univ-paris1.fr

N° RNCP : 31493

# DROIT, ÉCONOMIE ET GESTION DE L'AUDIOVISUEL

## PARCOURS STRATÉGIE ET MANAGEMENT

« Le master Droit, économie et gestion de l'audiovisuel (D2A), créé en 1982 (anciennement nommé Droit de l'administration et de l'audiovisuel) dispense une formation pluridisciplinaire qui couvre tous les domaines de l'audiovisuel, particulièrement la télévision, le cinéma et les nouveaux médias (web, réseaux sociaux, réalité virtuelle...). »

Edouard Treppoz, responsable pédagogique

### OBJECTIFS

Apporter aux étudiants des connaissances théoriques approfondies du droit de l'audiovisuel, de l'économie, du marketing, mais également leur offrir tous les outils méthodologiques nécessaires pour leur future pratique professionnelle.

### COMPÉTENCES VISÉES

Le master propose un enseignement qualitatif et évolutif en fonction des nouvelles pratiques audiovisuelles. Pour ce faire, il s'appuie sur la compétence d'universitaires et de professionnels reconnus de ces disciplines.

### PUBLIC

- ▶ Étudiants de niveau Bac+4 en alternance ou en contrats de professionnalisation, titulaires d'un master 1 en droit, gestion, économie, sciences politiques ou autres, écoles de commerce, ingénieurs et IEP.
- ▶ Professionnels de l'audiovisuel souhaitant faire valider par un diplôme leurs compétences ou en acquérir de nouvelles.
- ▶ Possibilité de validation des acquis personnels et professionnels (VAPP).

### ADMISSION

Dépôt des dossiers de candidature en se connectant sur la plateforme eCandidat. La procédure est dématérialisée. L'admission se fait sur dossier et entretien. Une attention particulière sera portée aux résultats obtenus par le candidat ainsi qu'aux stages qu'il aura effectués ou au parcours professionnel.

### ORGANISATION

**Rentrée** : les cours débutent la première semaine d'octobre et se terminent la dernière semaine de juin.

**Rythme** : les cours sont organisés par session d'une journée par semaine, tous les lundis. Exceptionnellement, ils peuvent avoir lieu sur une autre journée.

La journée d'intégration a lieu avec l'association *Et si on jouait*. Ce master inclut la participation à un séminaire international avec l'INA et au festival du film de Berlin.

## PROGRAMME

### Droit privé des contenus culturels (44h)

- ▶ Droit des propriétés intellectuelles appliquées à l'audiovisuel (28h)
- ▶ Pratique contractuelle des industries culturelles (16h)

### Gestion et marketing de l'audiovisuel (32h)

- ▶ Marketing de l'audiovisuel (16h)
- ▶ Management et gestion des médias (16h)

### Économie du cinéma et du numérique (44h)

- ▶ Économie du cinéma et du numérique (24h)
- ▶ Concurrence et nouveaux médias (20h)

### Droits des médias (32h)

- ▶ Droit de la communication audiovisuelle (16h)
- ▶ Droits voisins et gestion collective (16h)

### Production et développement (28h)

- ▶ Financement du cinéma (16h)
- ▶ Développement de programmes (12h)

### Projet et conférences (72h)

- ▶ Projet professionnel (36h)
- ▶ Séminaires et conférences (36h)

**TOTAL : 252h**

## TARIFS

6 000 €

Réduction sous conditions : 5 500 €

## CONTACT

### RENSEIGNEMENTS ET INSCRIPTIONS

Université Paris 1 Panthéon-Sorbonne  
École de Droit de la Sorbonne  
Département des masters de droit privé  
12 place du Panthéon  
Bureau 301 - 3<sup>ème</sup> étage - Aile Cujas

Tél : 01 44 07 78 57  
d2a.eds@univ-paris1.fr

N° RNCP : 34435

# DROIT CONSTITUTIONNEL COMPARÉ – DÉLOCALISÉ

Renaud Bourget, responsable pédagogique

## OBJECTIFS

L'Institut Global des Hautes Études en Sciences Sociales, dénommé « Instituto Globalo », instance de formation universitaire de la Funglode, et l'université Paris 1 Panthéon-Sorbonne ont noué un partenariat universitaire pour concevoir et développer une formation de haut niveau en droit constitutionnel comparé à destination principalement de professionnels en provenance de la République dominicaine et de la région des Caraïbes. Face aux profondes mutations, actuelles ou futures, des questions constitutionnelles dans les sociétés contemporaines, cette formation initie à la compréhension des dynamiques et des meilleures pratiques sur la base comparative des expériences françaises, dominicaines, latino-américaines et européennes.

## COMPÉTENCES VISÉES

- ▶ Maîtrise d'outils d'analyse et de compréhension en droit constitutionnel comparé en incluant les contraintes économiques, administratives, juridiques et sociales.
- ▶ Connaissance approfondie des différents domaines du droit constitutionnel comparé.
- ▶ Accompagnement au changement dans ces domaines.

## PUBLIC

Professionnels confrontés aux problématiques du droit public, qu'ils exercent leur activité dans l'administration publique, le secteur privé (ONG, partis politiques) ou celui de la justice.

## ADMISSION

Niveau licence. Pour les candidatures ne répondant pas à cette condition, les acquis professionnels peuvent ouvrir l'accès à ce diplôme.

Les candidats doivent avoir au moment de leur inscription un niveau de « français langue étrangère » (FLE) B2, et de préférence un niveau C1.

## ORGANISATION

**Rentrée** : septembre à Saint Domingue.

**Durée** : 2 ans (année 1: cours; année 2 : rédaction du mémoire).

**Rythme** : 250h d'enseignements (140h de cours, 110h de séminaires).

## PROGRAMME

### SEMESTRE 1

- ▶ Méthodologie et technique de recherches
- ▶ Droit approfondi des systèmes constitutionnels
- ▶ Constitution et histoire de la pensée politique
- ▶ Théorie de la constitution
- ▶ Droit et libertés fondamentales
- ▶ Le système des droits fondamentaux dans la constitution de 2010 de la République dominicaine

### SEMESTRE 2

- ▶ Évolution historique des réformes de la constitution dominicaine
- ▶ Les grandes institutions internationales
- ▶ La justice internationale en application (Europe, Amérique latine)
- ▶ Systèmes d'intégration régionale comparée (Europe, Amérique latine)
- ▶ Contentieux constitutionnel
- ▶ La pratique du contrôle constitutionnel : analyse comparée et République dominicaine
- ▶ Droit et pratique parlementaire
- ▶ La pratique du régime présidentiel en Amérique latine

## TARIFS

10 000 \$  
(9 174,25 €)

### RENSEIGNEMENTS ET INSCRIPTIONS

Université Paris 1 Panthéon-Sorbonne  
Formation Continue  
21 rue Broca 75005 Paris  
(4<sup>ème</sup> étage)

Tél : 01 53 55 27 08  
master2droitcompare@univ-paris1.fr

N° RNCP : 27886

# DROIT DE LA PROTECTION SOCIALE D'ENTREPRISE

« Le droit de la protection sociale se situe au carrefour de plusieurs disciplines juridiques (droit de la Sécurité sociale, droit social, droit des assurances, droit comptable et de la paie, droit des cotisations, droit fiscal...) et économiques (actuariat, gestion comptable...). Son appréhension nécessite, outre une expertise approfondie dans ces domaines, une réelle connaissance de ces questions en entreprise, du fonctionnement des organismes de protection sociale et des outils à leur disposition. »

Francis Kessler & Irène Politis, responsables pédagogiques

## OBJECTIFS

Dans un secteur sans cesse en mouvement, où tous les professionnels cherchent leurs repères, le master a pour objectif d'offrir aux praticiens les outils nécessaires à sa parfaite compréhension de manière à rendre leur action efficace et sûre. Il se veut une formation « de niche » complétant l'offre classique et réputée de formation en droit social proposée par l'université Paris 1 Panthéon-Sorbonne.

## COMPÉTENCES VISÉES

- ▶ Maîtrise des outils juridiques permettant de comprendre et d'analyser toute situation impliquant l'entreprise dans ses rapports avec les salariés et les organismes assureurs.
- ▶ Maîtrise des connaissances théoriques et pratiques essentielles à la transmission du savoir dont les diplômés seront spécialistes.
- ▶ Capacité d'analyse de documents à caractère juridique ou financier.

## PUBLIC

Personnes déjà insérées dans le milieu professionnel et amenées à évoluer dans

leur emploi, ou qui aspirent à d'autres fonctions et/ou désirant suivre un cursus professionnalisant à un rythme adapté aux impératifs de salariés.

## ADMISSION

Cette formation est accessible aux personnes titulaires d'un diplôme de niveau Bac+4 ou équivalent grâce à une validation des acquis personnels et professionnels (VAPP).

Au terme de la formation, les étudiants-stagiaires obtiennent le grade de master 2, donc d'un diplôme national de niveau Bac+5.

## ORGANISATION

**Rentrée** : la formation se déroule de septembre à juin.

**Rythme** : le rythme est compatible avec l'exercice d'une activité professionnelle. Les cours se déroulent :

- ▶ en trois semaines (une en septembre, une en janvier, une en mai),
- ▶ puis chaque jeudi avec l'organisation ponctuelle de conférences le vendredi.

## PROGRAMME

### SEMESTRE 1

#### Unité d'enseignements 1 (72h)

- ▶ Droit des cotisations sociales
- ▶ Les rémunérations - la fiche de paye
- ▶ L'affiliation à un régime de Sécurité sociale
- ▶ Les opérateurs de la protection sociale d'entreprise

#### Unité d'enseignements 2 (78h)

- ▶ Droit de la prévoyance collective
- ▶ Droit de la retraite complémentaire obligatoire
- ▶ Droit des assurances de personnes
- ▶ Méthodologie de la consultation juridique

#### Unité d'enseignements 3 (66h)

- ▶ Évaluations et tendances du droit de la protection sociale
- ▶ Actualité de la protection sociale d'entreprise
- ▶ Structure des entreprises
- ▶ Langue vivante « anglais »

### SEMESTRE 2

#### Unité d'enseignements 1 (90h)

- ▶ Contrat de travail et prévoyance complémentaire

- ▶ Droit de retraites surcomplémentaires et droit de l'épargne retraite
- ▶ La protection sociale des salariés et dirigeants détachés ou expatriés
- ▶ Le contentieux de la protection sociale d'entreprise

#### Unité d'enseignements 2 (54h)

- ▶ Notion d'actuariat et de gestion comptable de la protection sociale d'entreprise
- ▶ Droit et contentieux des accidents du travail et des maladies professionnelles
- ▶ Le droit fiscal de la protection sociale d'entreprise

#### Unité d'enseignements 3 (75h)

- ▶ Atelier (jeu de rôle) : après la mise en place et la gestion d'une prévoyance
- ▶ Actualité de la protection sociale d'entreprise
- ▶ Les acteurs dans l'entreprise et la protection sociale d'entreprise
- ▶ Restructurations et protection sociale d'entreprise
- ▶ Séminaire de cas pratiques avec un partenaire du master
- ▶ Méthodologie du rapport d'apprentissage

**TOTAL : 435h**

## TARIFS

12 000 €

Réduction sous conditions :

Individuels : 6 000 €

Demandeurs d'emploi : 6 000 €

Le master est enregistré au RNCP et éligible au plan de développement des compétences de l'entreprise ou aux financements au titre du CPF de transition professionnelle.

## CONTACT

### RENSEIGNEMENTS ET INSCRIPTIONS

Université Paris 1 Panthéon-Sorbonne  
Formation Continue  
21 rue Broca 75005 Paris  
(4<sup>ème</sup> étage)

Tél : 01 53 55 27 08  
FC-master2DPSE@univ-paris1.fr



# DROIT DU SPORT

« Le droit est désormais partout dans le sport. Cette formation d'excellence et diplômante proposée par l'université Paris 1 Panthéon-Sorbonne, en partenariat avec le ministère des sports, veut répondre à tous les enjeux économiques, sociaux et juridiques du sport moderne. »

Sophie Dion, responsable pédagogique

## OBJECTIFS

- ▶ Approfondir les connaissances théoriques, élargir les expériences pratiques des procédures en relation avec le droit du sport.
- ▶ Se spécialiser dans le secteur. Pour atteindre ces objectifs, la pédagogie mise en œuvre sera diversifiée et individualisée, s'appuyant systématiquement sur l'alternance d'apports théoriques et de cas pratiques donnés par les meilleurs spécialistes de chaque question. Une équipe pédagogique spécialisée, composée d'universitaires et de professionnels, assure la formation.

## COMPÉTENCES VISÉES

Le master comporte des enseignements théoriques et pratiques qui permettent d'acquérir une compétence sur toutes les questions liées à la professionnalisation du sport. Il s'agit d'une formation diplômante et professionnalisante.

## PUBLIC

- ▶ Sportifs de haut niveau.
- ▶ Personnels du ministère des sports.
- ▶ Professionnels en activité (avocats, cadres et personnels des clubs, des ligues, des fédérations nationales ou internationales, des associations, des syndicats professionnels) qui souhaitent compléter leur formation dans le domaine du droit du sport.

## ADMISSION

Les candidats doivent être titulaires d'une maîtrise/master 1 en droit.

## ORGANISATION

**Rentrée :** octobre.

**Rythme :** d'un volume global de 346h, le cycle est organisé sur un an, réparti en deux semestres d'octobre de l'année N à septembre de l'année N+1 au rythme de 4 jours de formation par mois.

Ce master 2 rassemble des étudiants en formation initiale et en formation continue.

## PROGRAMME

### SEMESTRE 1

#### Acteurs du sport (60h)

- ▶ Acteurs publics
- ▶ Acteurs privés
- ▶ Mouvement olympique
- ▶ Syndicats
- ▶ L'Europe, les instances sportives internationales
- ▶ Place du sport dans la société

#### Justice sportive (84h)

- ▶ Justice étatique
- ▶ Justice fédérale
- ▶ Conciliation devant le CNOSF
- ▶ L'arbitrage de la chambre arbitrale du sport
- ▶ L'arbitrage et les autres procédures devant le TAS
- ▶ Les conflits de juridiction

#### Responsabilité sportive (40h)

- ▶ Responsabilité civile
- ▶ Responsabilité pénale
- ▶ Responsabilité administrative
- ▶ Responsabilité disciplinaire

### SEMESTRE 2

#### Droit social et économique du sport (86h)

- ▶ Droit commercial du sport
- ▶ Droit des sociétés à objet sportif
- ▶ Relations individuelles de travail du sport
- ▶ Relations collectives de travail du sport
- ▶ Contentieux du travail dans le sport

#### Règle sportive dans l'ordre juridique international (66h)

- ▶ Application du droit européen aux activités sportives
- ▶ Gouvernance européenne du sport
- ▶ Représentation française au sein des instances sportives internationales : quels enjeux de pouvoir ?
- ▶ Intervention d'acteurs institutionnels et sportifs européens

#### Rapport de stage ou mémoire (10h)

#### Méthodologie/synthèse

## TARIFS

7 900 €

Réduction sous conditions :  
Demandeurs d'emploi : 6 180 €

### RENSEIGNEMENTS ET INSCRIPTIONS

Université Paris 1 Panthéon-Sorbonne  
Formation Continue  
21 rue Broca 75005 Paris  
(4<sup>ème</sup> étage)

Tél : 01 53 55 27 23  
master2droitsport@univ-paris1.fr

N° RNCP : 34108

# GOUVERNANCE PUBLIQUE ET AFFAIRES INTERNATIONALES

« Un parcours de master 2 Gouvernance publique et affaires internationales avec un diplôme d'université intégré Droit et pratique de l'action administrative destiné à de hauts fonctionnaires étrangers souhaitant s'investir en administration publique. Pour suivre cette formation, ces hauts fonctionnaires sont en détachement ou en disponibilité. »

Renaud Bourget, responsable pédagogique

## COMPÉTENCES VISÉES

Une approche régionale du droit et de la pratique de l'action administrative, et notamment le droit des collectivités locales ; au moyen d'études de cas au sein des institutions européennes et institutions de l'ordre judiciaire, administratif et financier.

## PUBLIC

Hauts fonctionnaires étrangers souhaitant s'investir en administration publique.

## ADMISSION

Niveau master 1. Pour les candidatures ne répondant pas à cette condition, les acquis professionnels peuvent ouvrir l'accès à ce diplôme.

Les candidats doivent avoir au moment de leur inscription un niveau de « français langue étrangère » (FLE) B2, et de préférence un niveau C1.

## ORGANISATION

**Rentrée** : septembre.

**Rythme** : DU : 100h pour chaque semestre

**Master 2** : 180h (semestre 1), 145h (semestre 2).

## PROGRAMME

### DIPLÔME D'UNIVERSITÉ

- ▶ Particularités de l'aire géographique concernée (Amérique, Maghreb, Afrique)
- ▶ Droit des collectivités locales
- ▶ Finances locales
- ▶ Gestion des RH
- ▶ Séminaires pratiques
- ▶ Visites d'études
- ▶ Visites d'institutions
- ▶ Études de cas

### MASTER 2

#### Administration et institutions

- ▶ Enjeux des finances publiques
- ▶ Droit constitutionnel comparé
- ▶ Droit de l'action administrative
- ▶ FLE ou LV2

#### Action publique et management public

- ▶ Gouvernance territoriale et développement local
- ▶ Politiques publiques : conception et évaluation
- ▶ FLE ou LV2

### Affaires internationales et européennes

- ▶ Gouvernance mondiale et enjeux internationaux
- ▶ Droit des organisations internationales
- ▶ Financement et gestion de l'action administrative
- ▶ Droit et libertés fondamentales comparées
- ▶ FLE ou LV2

### 3 options au choix

- ▶ Droit et gouvernance numérique des collectivités
- ▶ Droit de l'environnement
- ▶ Contentieux de l'environnement
- ▶ Droit comparé des finances publiques
- ▶ Politiques de défense
- ▶ Politiques sociales et de santé
- ▶ Politiques culturelles
- ▶ Réglementation du secteur touristique
- ▶ Droit de l'énergie
- ▶ Propriété industrielle

## TARIFS

10 800 €

### RENSEIGNEMENTS ET INSCRIPTIONS

Université Paris 1 Panthéon-Sorbonne  
Formation Continue  
21 rue Broca 75005 Paris  
(4<sup>ème</sup> étage)

Tél : 01 53 55 27 08  
fcps@univ-paris1.fr



# ERGONOMIE & ÉCOLOGIE HUMAINE

« Ce DU est adapté aux enjeux contemporains du travail dans les organisations : concevoir et ajuster en permanence les processus de production, afin de répondre aux exigences nouvelles de performance. L'ergonomie, en faisant valoir le "point de vue du travail", contribue à la prise en compte d'une dimension déterminante de la performance de l'entreprise. »

Nadía Heddad, responsable pédagogique

## OBJECTIFS

Assurer une formation sur une année permettant aux professionnels un développement de leurs compétences en ergonomie tenant compte de la diversité de leurs secteurs d'activités.

## COMPÉTENCES VISÉES

- ▶ Développer une capacité d'analyse permettant la compréhension des questions de travail et de santé dans les organisations.
- ▶ Contribuer aux projets de transformation ou d'amélioration des situations de travail de l'entreprise en tenant compte des évolutions et des exigences d'efficacité (fiabilité, qualité, sûreté, réactivité, productivité) du fonctionnement des systèmes et des questions de travail et de santé des salariés.

## PUBLIC

Toute personne confrontée, dans le cadre de ses fonctions, aux questions du travail et de son organisation : ingénieurs et techniciens (conception, production, sécurité, organisation, méthode), médecins et infirmiers du travail, rééducateurs fonctionnels, RH, partenaires sociaux, consultants...

## ADMISSION

Les candidats doivent être titulaires d'un diplôme de niveau Bac+2, ou avoir obtenu une validation des acquis personnels et professionnels (VAPP) suite à une activité professionnelle d'au moins 3 ans. Le recrutement se fait exclusivement en formation continue.

## ORGANISATION

**Rentrée :** octobre.

**Rythme :** le DU est organisé en trois modules capitalisables sur une année, soit 202h (28 jours de cours) auxquelles il convient d'ajouter un travail personnel d'étude dans l'entreprise (90h).

## PROGRAMME

### SEMESTRE 1

#### Connaissances pour comprendre le travail

- ▶ Présentation de l'intervention et de l'équipe
- ▶ Les concepts de base en ergonomie
- ▶ Les méthodes d'analyse du travail
- ▶ Psycho/physiologie du travail
- ▶ Ergonomie et prévention des risques
- ▶ Les enjeux de l'intervention ergonomique

#### Méthodes pour analyser le travail

- ▶ Méthodes d'entretiens et d'observation
- ▶ Présentation des projets stages : méthodes
- ▶ Analyse spatiale des situations de travail
- ▶ Restitution exercice « analyse de l'activité »
- ▶ De la description à l'analyse et au diagnostic

#### Méthodes pour accompagner l'avancement des projets

- ▶ Suivi avancement des projets stages

### SEMESTRE 2

#### Connaissances pour comprendre le travail

- ▶ Approche des questions de santé mentale par le droit du travail
- ▶ Séminaire thématique annuel d'ergonomie

#### Méthodes pour analyser le travail

- ▶ Ergonomie et projet de prévention/ergonomie et projet de conception
- ▶ Intervention ergonomique et enjeux économiques et questionnaires : études de cas
- ▶ Méthodes et démarche pour l'analyse du travail
- ▶ Subjectivité, santé et activité

#### Méthodes pour accompagner l'avancement des projets

- ▶ Suivi avancement des projets stages
- ▶ Tutorat individuel

## TARIFS

3 700 €

Réduction sous conditions :

Individuels : 3 090 €

Demandeurs d'emploi : 2 880 €

### RENSEIGNEMENTS ET INSCRIPTIONS

Université Paris 1 Panthéon-Sorbonne  
Formation Continue  
21 rue Broca 75005 Paris  
(4<sup>ème</sup> étage)

Tél : 01 53 55 27 82  
du-ergo@univ-paris1.fr

# ERGONOMIE, ORGANISATION ET ESPACES DU TRAVAIL

« Le master 2 Ergonomie, organisation et espaces du travail de l'université Paris 1 Panthéon-Sorbonne donne accès au certificat "ergonome junior certifié". La formation répond aux recommandations du Collège des enseignants-chercheurs en ergonomie (CE2), aux critères du Centre of Registration of European Ergonomists (CREE) et du référentiel porté par l'International Ergonomics Association (IEA). »

Nadía Heddad, responsable pédagogique

## OBJECTIFS

Depuis sa création en 1992, l'enseignement de l'ergonomie dispensé à l'université Paris 1 Panthéon-Sorbonne est organisé dans la perspective de préparer à l'exercice du métier d'ergonome.

Consultant en interne ou en externe, il intervient sur les dimensions de l'organisation du travail susceptibles d'influer tant sur la santé des personnes que sur l'efficacité des systèmes productifs.

## COMPÉTENCES VISÉES

- ▶ Intervenir et coopérer avec les autres concepteurs et organisateurs pour mobiliser les ressources internes.
- ▶ Maîtriser les enjeux d'organisation du travail dans la production et les services, en lien avec les outils de gestion, afin de soutenir les opérationnels dans leurs activités, dans le respect des objectifs de performance.
- ▶ Concevoir ces questions dans l'espace, pour en appréhender la puissance de ressource et/ou de contrainte, tant en termes économiques pour les organisations que de santé pour les personnes.

## PUBLIC

Architectes, médecins du travail, ingénieurs, gestionnaires, et par validation des acquis de l'expérience (VAE), les infirmiers du travail, techniciens (méthodes, organisation, prévention), titulaires d'un DU d'ergonomie.

## ADMISSION

Titulaires d'un master 1, diplôme d'université d'ergonomie ou d'un équivalent. Le recrutement se fait en formation continue, en formation initiale et en alternance sous la forme d'un contrat de professionnalisation.

## ORGANISATION

**Rentrée** : septembre.

**Rythme** : 462h sur 60 jours, une semaine par mois, et deux semaines pour les mois d'octobre, février, avril et juin.

Le master s'organise sur 2 ans en formation continue et sur 1 an pour les étudiants en formation initiale et pour les contrats de professionnalisation.

## PROGRAMME

### Concepts et modèles d'analyse du travail (105h)

- ▶ Intervenir sur les questions de travail/modèles généraux de l'ergonomie/modèles d'organisation, modèles de travail, modèles de l'homme
- ▶ Modèles et méthodes d'analyse du travail
- ▶ Dimensions spatiales, organisationnelles et économiques de l'analyse ergonomique
- ▶ Synthèse et suivi de l'avancement des projets de mémoire

### Analyse, diagnostic et conception des situations de travail (101,5h)

- ▶ Physiologie et psychologie du travail
- ▶ Analyse de la demande et construction d'une problématique
- ▶ Questions de santé mentale et droit du travail
- ▶ Méthodologie : analyse ergonomique du travail et démarche d'intervention
- ▶ Analyse des risques professionnels, conception et intervention dans les situations à risque
- ▶ Synthèse et suivi de l'avancement des projets de mémoire et exercice

### Conduite de projet (108,5h)

- ▶ Ergonomie et conception : intervenir en conduite de projet

- ▶ Analyse des risques professionnels, conception et intervention dans les situations à risque
- ▶ Suivi de l'avancement des projets de mémoire

### Spécialité (31,5h)

- ▶ Spécialité 1 : intervenir dans le cadre de projet de conception d'espaces de travail
- ▶ Spécialité 2 : intervenir dans le cadre de projet de conception des IHM
- ▶ Spécialité 3 : intervenir dans le cadre de transition économique : développement durable et économie de service

### Stratégie et questions d'entreprise (87,5h)

- ▶ Logiques d'intervention et stratégies d'entreprise : apport méthodologique et études de cas
- ▶ Place du travail dans les projets et les modèles organisationnels et économiques des entreprises
- ▶ Séminaire thématique annuel d'ergonomie
- ▶ Synthèse et suivi de l'avancement des projets de mémoire

### Intervention dans un projet (28h)

- ▶ Séminaire d'analyse d'expériences
- ▶ Suivi de l'avancement des projets de mémoire

## TARIFS

8 030 €

Réduction sous conditions :

Individuels : 6 690 €

Demandeurs d'emploi : 6 690 €

## CONTACT

### RENSEIGNEMENTS ET INSCRIPTIONS

Université Paris 1 Panthéon-Sorbonne  
Formation Continue  
21 rue Broca 75005 Paris (4<sup>ème</sup> étage)

Tél : 01 53 55 27 82  
master2ergo@univ-paris1.fr

N° RNCP : 34 081

# AUDIT ET CONTRÔLE DES ORGANISATIONS PUBLIQUES

« La recherche d'économies structurelles contribuera à élargir le champ des questions au-delà des aspects financiers et comptables, afin de traiter l'ensemble des facettes de la gestion et de la mise en œuvre des politiques. Dans ce contexte d'évolution, les équipes de ces structures doivent se doter de nouvelles connaissances théoriques et pratiques, pour mener à bien leurs missions. »

Farouk Hemici, responsable pédagogique

## OBJECTIFS

Former les auditeurs des organisations publiques dans les principaux champs où ils peuvent être amenés à intervenir (méthodologies, outils et pratiques professionnelles).

Donner à chaque participant les connaissances en audit des organisations du secteur public lui permettant de maîtriser les concepts, les méthodes, et les outils du contrôle et de l'audit, développant ainsi les capacités d'observation, de diagnostic, d'analyse et de conseil.

## COMPÉTENCES VISÉES

- ▶ Mettre en place et utiliser de nouveaux outils et de nouvelles méthodes de contrôle et d'audit.
- ▶ Produire une information fiable pour éclairer le choix des décideurs.
- ▶ Mettre en place les procédures et les outils d'audit et de contrôle des performances des organisations.
- ▶ Mener à bien des missions d'audit tant d'assurance que de conseil.

## PUBLIC

Personnels des inspections générales et conseils généraux, des services ou directions audit, contrôle interne, systèmes d'information... des différentes structures et organisations du secteur public.

## ADMISSION

Salariés titulaires d'un Bac+3 ou équivalent et qui souhaitent compléter et renforcer leurs connaissances en préparant un diplôme d'université tout en poursuivant leurs activités professionnelles (ou en obtenant un détachement).

## ORGANISATION

**Rentrée** : septembre.

**Rythme** : 182h de cours. Ils se déroulent en présentiel de décembre à juin à un rythme de deux jours par quinzaine (jeudi et vendredi).

## PROGRAMME

### Méthodes (28h)

- ▶ Audit, inspection, contrôle, normes : vocabulaire
- ▶ Audit interne, normes secteur public/ secteur privé
- ▶ Risque/contrôle interne/audit interne
- ▶ Organisation et conduite d'une mission
- ▶ Documentation des travaux
- ▶ Outils standards de l'auditeur FRAP RACI
- ▶ Diagramme de procédure

### Pilotage performance (28h)

- ▶ Audit de projet
- ▶ Audit systèmes de pilotage et gestion de la performance
- ▶ Calcul et maîtrise des coûts

### Achat/marché (21h)

- ▶ Réglementation de la commande publique
- ▶ Audit des achats
- ▶ Contrôle des marchés

### GRH (14h)

- ▶ Audit de la GRH en milieu public

### Budget/comptabilité/finance (42h)

- ▶ Audit de la gestion budgétaire
- ▶ Diagnostic financier

### Audit des systèmes d'information et utilisation des systèmes d'information pour l'audit (28h)

- ▶ Audit de projet informatique
- ▶ Utiliser le système d'information pour l'audit

### Introduction à l'évaluation d'une politique publique (14h)

### Étude professionnelle (7h)

## TARIFS

3 860 €

Réduction sous conditions :  
Demandeurs d'emploi : 3 090 €

## RENSEIGNEMENTS ET INSCRIPTIONS

Université Paris 1 Panthéon-Sorbonne  
Formation Continue  
21 rue Broca 75005 Paris  
(4<sup>ème</sup> étage)

Tél : 01 53 55 27 08  
du-acop@univ-paris1.fr

# AUDIT, CONTRÔLE ET MANAGEMENT PUBLIC

« Les récentes réformes - très importantes - des comptes du secteur public, la modernisation de la comptabilité publique, son rapprochement avec la comptabilité privée et la généralisation de la partie double, la Lolf, mais également un nouveau référentiel international avec un cadre plus cohérent pour l'audit des comptes publics, constituent une véritable révolution dans le secteur public tenu d'apprendre à "gérer autrement" les fonds publics. »

Farouk Hemici, responsable pédagogique

## OBJECTIFS

Former des cadres capables de travailler dans les directions financières des différentes structures et organisations du secteur public ou dans les cabinets de conseil et d'audit dont l'activité « secteur public » est en forte croissance.

## COMPÉTENCES VISÉES

- ▶ Mettre en place et utiliser de nouveaux outils et de nouvelles méthodes de gestion.
- ▶ Produire une information fiable et pertinente pour éclairer le choix des décideurs.
- ▶ Mettre en place les procédures et les outils de contrôle de gestion pour l'appréciation des performances des structures.
- ▶ Animer les outils de contrôle interne indispensables à une gestion saine.
- ▶ Mener à bien des missions d'audit.

## PUBLIC

Au-delà des compétences techniques, ce master favorise la transversalité et les synergies. Gestionnaires, comptables, financiers, économistes, juristes entre autres, composent chaque promotion.

## ADMISSION

Ouvert aux professionnels désireux de compléter et renforcer leurs connaissances, les actualiser pour ceux qui exercent déjà dans le domaine, en préparant un master 2 tout en poursuivant leurs activités professionnelles (ou en obtenant un détachement).

## ORGANISATION

**Rentrée :** septembre.

**Rythme :** 400h, réparties de septembre de l'année N à octobre de l'année N+1, au rythme de 2 jours par quinzaine (vendredi et samedi).

## PROGRAMME

### SEMESTRE 1

#### Enseignements fondamentaux 1 (130h)

- ▶ Comptabilité publique (30h)
- ▶ Comptabilité analytique et budgets (20h)
- ▶ Diagnostic financier (20h)
- ▶ Gestion financière publique (20h)
- ▶ Anglais (20h)
- ▶ Compatibilité générale (20h)

#### Enseignements fondamentaux 2 (100h)

- ▶ Fiscalité (20h)
- ▶ Management des risques (20h)
- ▶ Audit : théorie et pratique (20h)
- ▶ Procédure et contrôle interne (20h)
- ▶ Contrôle de gestion et de pilotage performance (20h)

### SEMESTRE 2

#### Enseignements fondamentaux 3 (140h)

- ▶ Contrôle des finances publiques (20h)
- ▶ Évaluation et audit des performances (20h)
- ▶ Audit des systèmes d'information (20h)
- ▶ Consolidation des comptes publics (20h)
- ▶ Gestion publique et lutte contre la corruption (20h)
- ▶ Règlementation des marchés publics (20h)
- ▶ Normalisation comptable (20h)

#### Mémoire professionnel (20h)

- ▶ Rédaction et soutenance d'un mémoire (20h)

#### Conférences (10h)

## TARIFS

8 030 €

Réduction sous conditions :  
Demandeurs d'emploi : 6 180 €

Des contrats d'apprentissage sont possibles.

### RENSEIGNEMENTS ET INSCRIPTIONS

Université Paris 1 Panthéon-Sorbonne  
Formation Continue  
21 rue Broca 75005 Paris  
(4<sup>ème</sup> étage)

Tél : 01 53 55 27 08  
master2acmp@univ-paris1.fr

N° RNCP : 34035

# EXECUTIVE MANAGEMENT DES SYSTÈMES D'INFORMATION ET DE CONNAISSANCE

« Créé il y a près de 40 ans, ce master a l'ambition d'accompagner, d'anticiper l'évolution des systèmes de l'information et celle des méthodes d'ingénierie et de conduite de projets de SIC (Systèmes d'information et de connaissance). Il permet d'acquérir les connaissances et les compétences de cadre en ingénierie et management des SIC. »

Selmín Nurcan, responsable pédagogique

## OBJECTIFS

Permettre aux participants de découvrir, construire et enrichir les systèmes d'information et de connaissance à l'ère de la transformation numérique.  
Compléter leurs connaissances sur les fondamentaux des SIC, sur les techniques, méthodes et outils de mise en œuvre des nouvelles technologies de l'information et de la connaissance dans le management des organisations et des systèmes d'information.

## COMPÉTENCES VISÉES

Acquérir à la fois des compétences :

- ▶ nécessaires à la maîtrise du pilotage et de la conduite des projets de SIC,
- ▶ en management.

## PUBLIC

Cadres et ingénieurs en activité désireux de se spécialiser dans ce domaine exigeant.

## ADMISSION

Titulaires d'un Bac+4 avec trois années d'expérience professionnelle.

## ORGANISATION

**Rentrée** : janvier.

**Rythme** : 324h de cours réparties en 9 modules validés chacun par un contrôle des connaissances.

1 séminaire de 4 jours par mois (mercredi, jeudi, vendredi, samedi) jusqu'en décembre.

## PROGRAMME

- ▶ Stratégie d'organisation et conduite du changement
- ▶ Ingénierie des exigences
- ▶ Modélisation de l'entreprise et de son évolution
- ▶ Qualité, arbitrage et décision
- ▶ Gouvernance des SI et direction de projets
- ▶ Architecture d'entreprise et urbanisation des SIC
- ▶ Management des connaissances et Big Data
- ▶ Système d'information décisionnel et Data Mining
- ▶ Pratiques du management et méthodes de recherche
- ▶ Mémoire de master

## TARIFS

8 750 €

Réduction sous conditions :

Individuels : 6 690 €

Demandeurs d'emploi : 6 690 €

## RENSEIGNEMENTS ET INSCRIPTIONS

Université Paris 1 Panthéon-Sorbonne  
Formation Continue  
21 rue Broca 75005 Paris  
(4<sup>ème</sup> étage)

Tél : 01 53 55 27 43  
mastersic@univ-paris1.fr

N° RNCP : 34044

# IMMOBILIER D'ENTREPRISE

« Le diplôme d'université "Immobilier d'entreprise" a été créé en 1987. Il bénéficie d'un corps professoral de grande qualité, offre un cursus de formation dédié à l'immobilier d'entreprise, en phase avec les attentes de notre industrie immobilière. »

Karl Delattre & Laurence Jegouzo, responsables pédagogiques

## OBJECTIFS

Apporter, compléter, actualiser les connaissances des professionnels de l'immobilier par une formation de haut niveau recouvrant tous les aspects de l'immobilier d'entreprise, tant juridiques que financiers ou techniques.

## COMPÉTENCES VISÉES

Associer connaissances des actifs et des marchés immobiliers à des pratiques financières, fiscales, techniques et juridiques.  
Les cours sont assurés par des professionnels de l'immobilier et des universitaires.

## PUBLIC

Ce diplôme d'université, ouvert aux actifs, est accrédité par la Royal Institution of Chartered Surveyors (RICS).  
Les professionnels qui souhaitent passer l'examen de la RICS peuvent suivre la formation en choisissant des modules de disciplines en concertation avec les responsables de la RICS.

## ADMISSION

La promotion est constituée de 25 à 30 participants.

**Professionnels** : cadres et professionnels indépendants de l'immobilier justifiant de 2 à 3 ans minimum d'expérience.

**Étudiants** : titulaires au minimum d'un Bac+4 (université, écoles d'ingénieur, écoles de commerce...) et justifiant, de préférence, d'un stage de 2 à 3 mois minimum dans le domaine de l'immobilier.

## ORGANISATION

**Rentrée** : début octobre de l'année N jusqu'à fin juin de l'année N+1.

**Durée** : 9 mois, 400h de cours sur 25 semaines de 18h à 22h, du lundi au jeudi, 3 semaines par mois.

Contrôle continu et épreuve pluridisciplinaire fin juin. Rédaction d'un mémoire et présentation devant un jury.

## PROGRAMME

### Droit et fiscalité de l'immobilier (72h)

- ▶ Droit des baux commerciaux (24h)
- ▶ Fiscalité immobilière (24h)
- ▶ Droit de l'urbanisme (24h)

### Droit de la construction (48h)

- ▶ Contrats immobiliers (12h)
- ▶ Droit de la copropriété (12h)
- ▶ Droit de la construction (12h)
- ▶ Droit de l'environnement (6h)
- ▶ Immobilier touristique (6h)

### Économie, finances et techniques financières de l'immobilier (132h)

- ▶ Financement des investissements immobiliers (24h)
- ▶ Asset Management (24h)
- ▶ Économie de l'immobilier (48h)
- ▶ Montage d'opération immobilière (12h)
- ▶ Techniques financières (24h)

### Expertise et technologie du bâtiment (72h)

- ▶ Expertise immobilière (48h)
- ▶ Techniques et technologies du bâtiment (24h)

### Langue et mémoire (54h)

- ▶ Méthodologie du mémoire (36h)
- ▶ Anglais de l'immobilier (18h)

### Conférences (17h)

### Épreuve pluridisciplinaire (5h)

## TARIFS

7 400 €

Réduction sous conditions :

Individuels : 6 180 €

Demandeurs d'emploi : 4 630 €

Modules RICS : 1 module (24h) :

800 € ou 120h : 3 000 €

## CONTACT

### RENSEIGNEMENTS ET INSCRIPTIONS

Université Paris 1 Panthéon-Sorbonne  
Formation Continue  
21 rue Broca 75005 Paris  
(4<sup>ème</sup> étage)

Tél : 01 53 55 27 08  
du-desup@univ-paris1.fr





# GESTION ET STRATÉGIE DE L'INVESTISSEMENT IMMOBILIER ET DE LA CONSTRUCTION

« Créé en 1985, le master Gestion et stratégie de l'investissement immobilier et de la construction (GESIIC) vise à former les cadres de la filière immobilière (finance, stratégie, droit). Le GESIIC a été évalué triple A par l'Agence d'évaluation de la recherche et de l'enseignement supérieur (AERES) et est accrédité par la Royal Institution of Chartered Surveyors (RICS). »

Guillaume Chanson, responsable pédagogique

## OBJECTIFS

Proposer une formation académique et de terrain permettant d'appréhender l'investissement immobilier à travers une double approche : financière et stratégique, juridique et fiscale.

Le master forme des cadres déjà engagés dans la vie professionnelle en parallèle d'étudiants issus de la formation initiale.

## COMPÉTENCES VISÉES

- ▶ Développer et utiliser les concepts et pratiques de gestion dans l'ensemble de la filière immobilière et construction.
- ▶ Conduire et monter des opérations immobilières, y compris des opérations à l'international.
- ▶ Exercer une activité conformément aux pratiques professionnelles de la filière immobilière et construction.

## PUBLIC

Professionnels avec plusieurs années d'expérience souhaitant compléter leur formation initiale (financiers, juristes, architectes, cadres d'entreprise ou collectivités territoriales).

## ADMISSION

Niveau Bac+4. Les professionnels ne disposant pas d'un tel diplôme peuvent effectuer une validation des acquis personnels et professionnels (VAPP) pour candidater.

## ORGANISATION

Les cours, d'un effectif d'une vingtaine de professionnels et d'étudiants, ont lieu au cœur de Paris dans les locaux de l'université Paris 1 Panthéon-Sorbonne. Ils se déroulent de septembre à juin, à raison de 2 jours tous les 15 jours (les jeudis et vendredis et quelques samedis matins).

286h d'enseignements.

## PROGRAMME

### Gestion et finance immobilières

- ▶ Asset Management
- ▶ Expertise immobilière
- ▶ Finance d'entreprise
- ▶ Finance immobilière
- ▶ Marketing de l'immobilier
- ▶ Obligation de vigilance
- ▶ Stratégie dans le secteur immobilier

### Droit immobilier et fiscalité immobilière

- ▶ Droit de l'urbanisme
- ▶ Droit de la construction
- ▶ Droit des baux commerciaux
- ▶ Droit des obligations appliqué au secteur immobilier
- ▶ Droit public et administratif
- ▶ Fiscalité immobilière

### Acteurs de la construction et de l'immobilier

Des acteurs de la filière immobilière et construction interviennent pour présenter les problématiques de leur secteur (liste indicative) :

- ▶ Conduite de projets
- ▶ Due Diligence
- ▶ Fiducies
- ▶ Métiers de l'immobilier
- ▶ Négociation
- ▶ OPCI
- ▶ Pathologie du bâtiment
- ▶ Portfolio Management
- ▶ Promotion immobilière
- ▶ Systèmes d'information immobiliers

### Stage en entreprise et mémoire de recherche

## TARIFS

7 000 €

Réduction sous conditions :

Individuels : 6 000 €

Demandeurs d'emploi : 3 000 €

## CONTACT

### RENSEIGNEMENTS ET INSCRIPTIONS

Université Paris 1 Panthéon-Sorbonne  
Formation Continue - 21 rue Broca 75005 Paris  
(4<sup>ème</sup> étage) Tél : 01 53 55 27 68

EM Sorbonne - 17 rue de la Sorbonne 75005 Paris  
Tél : 01 40 46 26 76 - m2gesiic-ems@univ-paris1.fr

Plus d'informations sur le master :  
<http://www.pantheonsorbonne.fr/diplomes/gesiic/>

N° RNCP : 34068



# GESTION DES ORGANISATIONS DE L'ÉCONOMIE SOCIALE ET SOLIDAIRE

## PARCOURS RESPONSABLE MUTUALISTE

« Cette formation permet aux élus et aux salariés du secteur mutualiste de monter en compétences. Elle offre également aux étudiants une spécialisation spécifiquement orientée sur le secteur mutualiste. Grâce à un partenariat entre l'université Paris 1 Panthéon-Sorbonne et la Fédération nationale de la Mutualité Française (FNMF), cette licence professionnelle est la seule formation diplômante alliant les spécificités du monde mutualiste et un haut niveau universitaire. »

*Irène Politis, responsable pédagogique*

### OBJECTIFS

Au travers de modules couvrant les différents aspects en lien avec la Mutualité, l'étudiant acquiert les bases fondamentales pour accompagner au mieux sa mutuelle, au quotidien et dans les changements auxquels elle doit faire face.

Cette licence professionnelle permet une reconnaissance de l'activité professionnelle ou bénévole du stagiaire dans le secteur mutualiste ou de compléter et d'approfondir la formation initiale de l'apprenti.

### COMPÉTENCES VISÉES

- ▶ Droit social et des entreprises mutualistes, fiscalité, gestion comptable, management, économie de la santé...
- ▶ Valoriser l'expérience de terrain.

Le participant choisit un sujet de spécialité, qui donne lieu à la rédaction d'un mémoire.

### PUBLIC

- ▶ Élus, administrateurs et salariés du secteur mutualiste,
- ▶ Étudiants de niveau Bac+2.

### PARTENARIAT

Cette formation s'effectue en partenariat avec la Fédération nationale de la Mutualité Française.

### ADMISSION

Titulaires d'un Bac+2 ou équivalent. Les personnes ayant une expérience professionnelle ou bénévole significative dans le domaine de la Mutualité, peuvent demander une validation des acquis personnels et professionnels (VAPP). Des entretiens individuels ont lieu autour de la motivation et du projet professionnel du candidat.

### ORGANISATION

**Rentrée :** septembre.

**Rythme :** 2 à 3 jours de cours entre septembre et juillet (du mercredi -souvent optionnel pour la formation continue- au vendredi tous les 15 jours). 3 semaines complètes : septembre de l'année N, mai et septembre de l'année N+1). 427h de cours en petits groupes dédiés.

Un suivi individuel est mis en place pour le déroulement du mémoire.

## PROGRAMME

### SEMESTRE 1

#### Environnement socio-économique des mutuelles (77h)

- ▶ Principes économiques et politiques publiques
- ▶ Histoire de la Mutualité
- ▶ Droit des entreprises mutualistes
- ▶ Économie de la santé

#### Environnement administratif et juridique des mutuelles (63h)

- ▶ Droit de la Sécurité sociale
- ▶ Droit du travail
- ▶ Droit de la protection sociale complémentaire

#### Anglais (14h)

#### Outils techniques (21h)

- ▶ Système d'information des mutuelles
- ▶ Notion d'actuariat et mathématiques des assurances

### SEMESTRE 2

#### Gestion des organismes mutualistes (98h)

- ▶ Management et organisation des mutuelles
- ▶ Gestion des ressources humaines des organismes mutualistes
- ▶ Bases de la comptabilité et de l'analyse financière des mutuelles
- ▶ Contrôle de gestion et pilotage des mutuelles

#### Projet tutoré (154h)

- ▶ Expression et communication
- ▶ Méthodologie
- ▶ Projet professionnel
- ▶ Tutorat
- ▶ Conférences et ateliers
- ▶ Période en entreprise : 16 semaines minimum

## TARIFS

7 200 €

Réduction sous conditions :  
Demandeurs d'emploi : 5 000 €

## CONTACT

### RENSEIGNEMENTS ET INSCRIPTIONS

Université Paris 1 Panthéon-Sorbonne  
Formation Continue  
21 rue Broca 75005 Paris  
(4<sup>ème</sup> étage)

Tél : 01 53 55 27 08  
du-mutualiste@univ-paris1.fr



MUTUALITÉ  
FRANÇAISE



# CADRES DE LA MUTUALITÉ, DES ASSURANCES ET DE LA PRÉVOYANCE

« Ce master 2 est unique dans le paysage universitaire. Il offre aux administrateurs et salariés une formation diplômante du plus haut niveau consacrée aux spécificités du monde mutualiste. »

Camille Chaserant, responsable pédagogique

## OBJECTIFS

Le master forme des cadres (chefs de projets, chargés d'études, responsables de secteur) en assurance complémentaire. Son originalité est d'accueillir et de former des cadres déjà engagés dans la vie professionnelle en parallèle d'étudiants issus de la formation initiale.

## COMPÉTENCES VISÉES

- ▶ Compléter la formation ou accompagner la reconversion de cadres déjà en exercice dans un organisme complémentaire, une entreprise ou au sein du secteur sanitaire et social au sens large.
- ▶ Acquérir pour les étudiants en formation initiale une connaissance précise de ce secteur, afin d'y être recruté comme cadre, à l'issue de leur formation.

## ADMISSION

Salariés ayant exercé au moins un an dans le secteur de la protection sociale, par validation des acquis personnels et professionnels (VAPP).

- ▶ Pré-sélection sur dossier, en fonction de la cohérence du parcours pédagogique du candidat et du niveau académique ou professionnel.
- ▶ Entretien avec un jury (d'universitaires) et de responsables (de la FNMF).

## PARTENARIAT

Ce master est organisé en partenariat avec la FNMF (Fédération nationale de la Mutualité Française).

## ORGANISATION

- ▶ **16 intervenants** : enseignants, enseignants-chercheurs, professionnels de la protection sociale complémentaire, consultants et documentalistes.
- ▶ 15 à 20 étudiants par promotion.
- ▶ Les cours et séminaires se déroulent de septembre de l'année N à la fin octobre de l'année N+1, les jeudi et vendredi toutes les deux semaines.

## PROGRAMME

### SEMESTRE 1

#### Cadre juridique (56h)

- ▶ Droit de la Sécurité sociale
- ▶ Droit de la protection sociale complémentaire

#### Économie de la protection sociale (122,5h)

- ▶ Systèmes de protection sociale en Europe
- ▶ Économie de la santé
- ▶ Évaluation économique de la prévention et des actions de soins
- ▶ Éthique économique et principes de justice sociale
- ▶ Politique et financement de la retraite et de la dépendance
- ▶ Économie générale de la protection sociale complémentaire

#### Mémoire et rapport de stage (35h)

- ▶ Ingénierie de la recherche d'informations et méthodologie du mémoire ou rapport de stage

### SEMESTRE 2

#### Gestion des organismes de protection complémentaire (70h)

- ▶ Comptabilité, contrôle de gestion, analyse financière des organisations de la protection sociale complémentaire
- ▶ Marketing des services de protection sociale
- ▶ Management et encadrement d'équipes

#### Outils quantitatifs et linguistiques (66,5h)

- ▶ Statistiques et informatique appliquées
- ▶ Actuariat et tarification des risques sociaux
- ▶ Anglais de la protection sociale

#### Mémoire et rapport de stage

- ▶ Rédaction et soutenance du mémoire ou du rapport de stage

## TARIFS

6 690 €

## CONTACT

### RENSEIGNEMENTS ET INSCRIPTIONS

Université Paris 1 Panthéon-Sorbonne  
Formation Continue  
21 rue Broca 75005 Paris (4<sup>ème</sup> étage)

Tél : 01 53 55 27 82  
master2camap@univ-paris1.fr

N° RNCP : 28484



# RESPONSABLE EN INGÉNIERIE DE FORMATION

« La mobilisation des pouvoirs publics et les besoins des entreprises en faveur des programmes de formation incitent au développement de nouveaux métiers relatifs à l'ingénierie de formation. Cette tendance suscite de nouveaux débouchés à saisir et de belles opportunités d'orientation. L'université Paris 1 Panthéon-Sorbonne répond aux attentes des actifs par ce programme professionnalisant approfondi. »

Nathalie Rossini, responsable pédagogique

## OBJECTIFS

Professionnaliser et qualifier des salariés désireux de s'orienter vers des fonctions d'ingénierie de formation en développant une expertise théorique et pratique sur le sujet. Les amener à devenir des experts « Formation », maîtrisant l'intégralité du processus de développement d'actions et de dispositifs de formation (de l'analyse du contexte à l'intégralité de la création, jusqu'à leur évaluation), grâce à l'acquisition des méthodes d'ingénierie de formation. Permettre à ceux qui occupent des fonctions de formateur ou de gestionnaire de formation de devenir responsable d'un pôle « Formation », responsable pédagogique, conseiller formation ou consultant dans le domaine. Les dernières lois sur la formation professionnelle ont apporté de profondes modifications appelant de nouvelles compétences que le diplôme (DURIF) permet d'acquérir.

## COMPÉTENCES VISÉES

Ce diplôme permet d'analyser et de comprendre les systèmes de formation dans leur environnement et d'acquérir les compétences en ingénierie de formation pour concevoir, mettre en œuvre, gérer, suivre et évaluer des dispositifs de formation, mettre en place une démarche de qualité, appliquer des obligations réglementaires et conseiller les organisations.

## PUBLIC

Ce diplôme s'adresse à des professionnels de la formation en charge ou amenés à prendre en charge la conception et la mise en œuvre de dispositifs et actions de formation (de l'analyse des besoins à leur création jusqu'à leur évaluation), ainsi qu'à ceux qui se destinent à des activités de conseil et d'intervention dans le domaine de la formation. Il peut relever d'un projet de reconversion et suppose un minimum d'expérience du secteur.

## ADMISSION

- ▶ Titulaires d'un diplôme de niveau Bac+2 (L2, BTS, DUFA, DUT...) ou équivalent.
- ▶ Les personnes ayant déjà une expérience professionnelle significative dans le domaine de la formation et ne possédant pas de diplôme Bac+2 peuvent demander une procédure de validation des acquis personnels et professionnels (VAPP) pour dispense de titre (vap@univ-paris1.fr).

## ORGANISATION

- Rentrée** : d'octobre de l'année N à fin septembre de l'année N+1 (12 mois).  
**Rythme** : 406h de cours réparties ainsi :
- ▶ 1 semaine complète par mois,
  - ▶ 3 à 4h de formation à distance sur le reste du mois.

- ▶ Construire sa posture, développer sa réflexivité professionnelle et son réseau (78h)
- ▶ Analyser le contexte de la formation (106h)
- ▶ Concevoir un dispositif de formation (114h)
- ▶ Mettre en œuvre un dispositif de formation (72h)
- ▶ Conseiller et intervenir dans le domaine de la formation (36h)

## TARIFS

7 250 €  
Réduction sous conditions :  
Demandeurs d'emploi : 5 250 €

## CONTACT

### RENSEIGNEMENTS ET INSCRIPTIONS

Université Paris 1 Panthéon-Sorbonne  
Formation Continue  
21 rue Broca 75005 Paris  
(4<sup>ème</sup> étage)

Tél : 01 53 55 27 08  
durif@univ-paris1.fr

N° RNCP : 34728

# MÉTIERS DE LA GESTION DES RESSOURCES HUMAINES

« Les ressources humaines sont à la croisée de nombreuses disciplines (gestion, droit, économie, management...). La licence professionnelle GRH permet de découvrir différents aspects de ces domaines, qui constituent tous des points forts de l'université Paris 1 Panthéon-Sorbonne, pour mieux appréhender la richesse et la variété des fonctions RH, fondamentales en entreprise. »

Cécile de Bernardi & Irène Politis, responsables pédagogiques

## OBJECTIFS

Au travers de différents modules couvrant les grands aspects des ressources humaines, et de l'alternance entre des périodes de cours et en entreprise, le participant acquiert les bases fondamentales des métiers des ressources humaines. Il pourra ainsi occuper des fonctions variées et généralistes en ressources humaines et/ou poursuivre vers une formation en master.

## COMPÉTENCES VISÉES

- ▶ Recrutement, droit social, formation, gestion de l'emploi, management, rémunération.
- ▶ Cette formation offre aux participants une vision, une réflexion d'ensemble, pour former des professionnels des ressources humaines rapidement opérationnels.
- ▶ Le choix d'un sujet de spécialité donnera lieu à la rédaction d'un mémoire professionnalisant.

## PUBLIC

La formation s'adresse à des étudiants titulaires d'un Bac+2 universitaire ou professionnel (L2, DUT, BTS, prépa...) aussi

bien qu'à des salariés ayant 3 ans minimum d'expérience professionnelle, titulaire d'un Bac+2 ou d'un niveau équivalent.

## ADMISSION

Titulaires d'un diplôme niveau Bac+2 (droit, AES, économie, gestion...) ou équivalent. Les personnes ayant une expérience significative dans le domaine des ressources humaines peuvent demander une validation des acquis personnels et professionnels (VAPP) pour dispense de titre.

Sélection sur dossier + entretien collectif.

## ORGANISATION

**Rentrée** : septembre, sur 13 mois.

**Rythme** : une à deux semaines de cours par mois en moyenne. En dehors des périodes de cours, le candidat est en entreprise, dans le cadre d'un contrat de travail (CDI, CDD, professionnalisation, apprentissage) ou d'un stage.

**Horaires** : du lundi au vendredi, de 9h à 12h30 et de 13h30 à 17h.

L'assiduité aux cours est obligatoire. La rédaction du mémoire représente un travail important.

## PROGRAMME

### Fonction ressources humaines et droit du travail (98h)

- ▶ Actualité de la fonction RH (28h)
- ▶ Droit social (42h)
- ▶ Relations professionnelles (28h)

### Recrutement et communication (105h)

- ▶ Recrutement et suivi de carrière (35h)
- ▶ Communication RH (35h)
- ▶ Anglais (35h)

### Rémunération et tableaux de bord (77h)

- ▶ Rémunération (21h)
- ▶ Gestion de la paye et législation sociale (35h)
- ▶ Tableaux de bord sociaux (21h)

### Formation et développement des compétences (77h)

- ▶ Droit et gestion de la formation (28h)
- ▶ Politique de formation (28h)
- ▶ Développement des compétences (21h)

### Projet tutoré (140h)

- ▶ Informatique (35h)
- ▶ Méthodologie (35h)
- ▶ Projet professionnel (70h)

### TOTAL : 497h

## TARIFS

7 400 €

Réduction sous conditions :  
Demandeurs d'emploi : 6 180 €

Dans le cadre du contrat d'apprentissage, ils sont pris en charge par l'OPCO de la branche professionnelle.

## RENSEIGNEMENTS ET INSCRIPTIONS

Université Paris 1 Panthéon-Sorbonne  
Formation Continue  
21 rue Broca 75005 Paris  
(4<sup>ème</sup> étage)

Tél : 01 53 55 27 08  
l3progrh@univ-paris1.fr

N° RNCP : 29805

# SYSTÈMES D'INFORMATION RESSOURCES HUMAINES

« Le SIRH ? L'outil qui permet à la fonction RH de jouer tout son rôle, de l'administration du personnel au pilotage stratégique. Une compétence recherchée par les éditeurs et les entreprises. Un accélérateur de carrière. »

Arnaud Pellissier-Tanon, responsable pédagogique

## OBJECTIFS

Former des professionnels des RH, experts dans les systèmes d'information spécifiques à leur fonction.

Les doter des compétences en systèmes d'information requises pour apporter des solutions en matière d'outils SIRH et devenir référent en la matière.

Être apte à devenir référent tant chez les éditeurs et les intégrateurs que chez les utilisateurs.

## COMPÉTENCES VISÉES

- ▶ Usage des outils SIRH (automatisation des tâches de saisie et de diffusion de l'information, processus RH annuel, reporting et aide à la décision, contrôle de gestion sociale).
- ▶ Opérationnalisation de la stratégie RH (gestion de projet, accompagnement du changement).

## PUBLIC

Étudiants de niveau licence qui désirent faire de la maîtrise de l'outil SIRH le tremplin de leur carrière dans les RH.

## ADMISSION

Être titulaire d'une licence professionnelle RH ou d'un titre équivalent. Avoir une première expérience professionnelle (stage ou alternance) prouvant un intérêt pour les outils.

## ORGANISATION

**Rentrée** : septembre de l'année N. Les cours s'étalent sur deux années jusqu'en juillet de l'année N+2.

**Rythme** : le master s'effectue en alternance.

**Master 1** : cours les lundi, mardi et mercredi la seconde et la quatrième semaine de chaque mois.

**Master 2** : cours les lundi, mardi et mercredi la première et la troisième semaine de chaque mois.

**Horaires** : 9h-12h30 et 14h-17h.

## MASTER 1 (420H)

- ▶ Stratégie et gestion des entreprises (70h)
- ▶ Politique ressources humaines (98h)
- ▶ Méthodologie (56h)
- ▶ Environnement juridique et social (84h)
- ▶ Systèmes d'information RH (91h)
- ▶ Méthodologie de mémoire (21h)

## MASTER 2 (420H)

- ▶ Ressources humaines et stratégies (77h)
- ▶ Environnement juridique (63h)
- ▶ Méthodologie (56h)
- ▶ Politique ressources humaines (105h)
- ▶ Systèmes d'information RH (84h)
- ▶ Méthodologie de mémoire (35h)

## TARIFS

8 750 €

Réduction sous conditions :  
Demandeurs d'emploi : 6 690 €

Dans le cadre du contrat d'apprentissage, ils sont pris en charge par l'OPCO de la branche professionnelle.

## CONTACT

### RENSEIGNEMENTS ET INSCRIPTIONS

Université Paris 1 Panthéon-Sorbonne  
Formation Continue  
21 rue Broca 75005 Paris  
(4<sup>ème</sup> étage)

Tél : 01 53 55 27 08  
recrutementrhfcps@univ-paris1.fr

N° RNCP : 34043

# DÉVELOPPEMENT DES COMPÉTENCES ET FORMATION NUMÉRIQUE

« À l'heure de l'explosion des emplois du numérique, il était indispensable d'intégrer à notre master la maîtrise des outils e-learning afin de permettre à la fonction RH de mieux remplir sa mission stratégique de développement des compétences. Ce master qualifie ces futurs acteurs de la formation sur ces nouvelles pratiques. »

Nathalie Rossini, responsable pédagogique

## OBJECTIFS

Former des professionnels capables de proposer, au sein de la fonction ressources humaines ou chez un prestataire de service, une vision stratégique de la formation, du management des compétences et, d'une façon plus générale, du développement des RH afin d'accompagner les changements de l'entreprise. Cette stratégie mobilise des démarches de qualité en ingénierie de la formation et en ingénierie pédagogique, y compris via la conception de modules de formation numérique, de façon à optimiser les moyens disponibles. Elle favorise ainsi la performance de l'entreprise et l'employabilité de son personnel.

## COMPÉTENCES VISÉES

- ▶ Rendre la fonction RH partenaire d'affaires : anticiper l'évolution de l'organisation (diagnostic stratégique et organisationnel).
- ▶ Piloter la politique de développement RH : déployer les processus RH, se tenir en support des responsables opérationnels, négociateur (partenaires sociaux/branche professionnelle).
- ▶ Optimiser le plan de développement des compétences dans ses dimensions stratégiques, pédagogiques et financières.

## PUBLIC

**Formation continue** : salariés qui ressentent le besoin d'une formation pour mieux évoluer au sein de la fonction RH.

**Apprentissage** : étudiants issus de master 1 qui souhaitent faire carrière dans la fonction RH.

## ADMISSION

Master 1 en GRH, droit social, AES, sciences humaines, sciences sociales... ou équivalent.

**Formation continue** : master 1 et une expérience professionnelle dans les RH ou chez un opérateur de la formation d'au moins deux ans.

**Apprentissage** : master 1. Une expérience dans la fonction RH ou dans le secteur de la formation est très appréciée (stage ou alternance).

## ORGANISATION

**Reentrée** : septembre de l'année N avec 14 mois de cours jusqu'en octobre de l'année N+1.

**Rythme** : 490h de cours réparties sur 15 semaines, une par mois en moyenne.

**Horaires** : du lundi au vendredi, de 9h à 12h30 et de 14h à 17h30.

## PROGRAMME

### Ressources humaines et stratégie (105h)

- ▶ Stratégie des entreprises
- ▶ Théorie des organisations et RSE
- ▶ Comportement organisationnel
- ▶ Politiques européennes de formation

### Développement des ressources humaines (105h)

- ▶ Management par les compétences
- ▶ Politique de gestion de l'emploi
- ▶ Politique de formation
- ▶ Droit de la formation

### Conduite du changement (84h)

- ▶ Communication RH
- ▶ Conduite du changement
- ▶ RH digitale
- ▶ Droit du numérique

### Concevoir une formation à l'heure du numérique (112h)

- ▶ Fondamentaux des grands courants pédagogiques
- ▶ Ingénierie pédagogique
- ▶ Pédagogie des formations mixtes
- ▶ Outils de la formation numérique
- ▶ Conception et gestion d'un projet e-learning

### Méthodologie et mémoire (84h)

- ▶ Méthodologie mémoire
- ▶ Professionnalisation
- ▶ Anglais

## TARIFS

8 500 €

Réduction sous conditions :  
Demandeurs d'emploi : 6 500 €

Dans le cadre du contrat d'apprentissage, ils sont pris en charge par l'OPCO de la branche professionnelle.

## RENSEIGNEMENTS ET INSCRIPTIONS

Université Paris 1 Panthéon-Sorbonne  
Formation Continue  
21 rue Broca 75005 Paris  
(4<sup>ème</sup> étage)

Tél : 01 53 55 27 08  
master2dcfe@univ-paris1.fr

N° RNCP : 34081

# GESTION DES RESSOURCES HUMAINES EN ENVIRONNEMENT COMPLEXE

« Le management des RH dans les administrations comme dans le secteur privé fait appel à des outils communs (indicateurs de résultat et évaluation, participation) et doit faire face à des défis comparables et complexes (discriminations ou risques psycho-sociaux). Avec des professionnels du privé et du public et des enseignants-chercheurs, les participants pourront acquérir des connaissances nouvelles tout en confrontant leurs expériences. »

Jean-François Amadiéu & Yves Doutriaux, responsables pédagogiques

## OBJECTIFS

Articuler les règles statutaires de la fonction publique, du droit du travail et les exigences de la gestion des personnels dans les organisations. Connaître les outils de gestion des RH et des relations sociales pour professionnaliser les gestionnaires RH. Favoriser un meilleur dialogue social au sein des organisations. Capitaliser et confronter les expériences de modernisation de la gestion du personnel.

## COMPÉTENCES VISÉES

- ▶ Mener un processus de recrutement, de fixation de salaires et d'évaluation du personnel.
- ▶ Mettre en place et suivre une gestion prévisionnelle des emplois et des compétences, de la mobilité.
- ▶ Maîtriser les politiques de gestion des risques psycho-sociaux et d'insertion des salariés en situation de handicap.
- ▶ Impulser des politiques de lutte contre les discriminations et le harcèlement.
- ▶ Conseiller les opérationnels en matière de droit public ou privé.

## PUBLIC

Cadres de la fonction publique de catégorie A ou en poste dans une association ou une entreprise en charge des questions de personnel ou se destinant à ce type de fonction.

## ADMISSION

Titulaires d'un niveau Bac+4. Une expérience professionnelle de 3 ans est appréciée.

## ORGANISATION

**Rentrée** : septembre.  
**Rythme** : 280h (apprentissage : 400h), 2 jours consécutifs (lundi et mardi) tous les 15 jours (toutes les semaines pour les apprentis entre septembre et janvier).  
**Facultatif** : 50h de cours portant sur la gestion privée ou sur la gestion publique.

## PROGRAMME

### SEMESTRE 1

#### Enseignements fondamentaux (110h)

- ▶ Enjeux de la GRH (50h)
- ▶ Sociologie des organisations (30h)
- ▶ Gestion des relations sociales (30h)

#### Enseignements de professionnalisation (48h)

- ▶ Techniques de GRH (22h)
- ▶ Traitement des données RH (26h)

#### 2 options à choisir (public/privé)\* (100h)

- ▶ Gestion et leadership (privé) (50h)
- ▶ Droit du travail 1 (privé) (50h)
- ▶ Gestion statutaire 1 (public) (50h)
- ▶ Gestion publique (public) (50h)

### SEMESTRE 2

#### Enseignements fondamentaux (72h)

- ▶ Actualité des expériences étrangères (20h)
- ▶ Méthodologie et suivi de projet (26h)
- ▶ Politique de formation (26h)
- ▶ Anglais (pour l'apprentissage) (40h)

#### 1 option au choix (pour l'apprentissage) (30h)

- ▶ Droit du travail 2 (privé) (30h)
- ▶ Gestion statutaire 2 (public) (30h)

## Mémoire

\* Les professionnels ayant plus de 3 ans d'expérience sont exemptés des 50h de gestion publique initialement prévues.

## TARIFS

5 660 €

Réduction sous conditions :  
Demandeurs d'emploi : 4 120 €

Dans le cadre du contrat d'apprentissage, ils sont pris en charge par l'OPCO de la branche professionnelle.

## RENSEIGNEMENTS ET INSCRIPTIONS

Université Paris 1 Panthéon-Sorbonne  
Formation Continue  
21 rue Broca 75005 Paris  
(4<sup>ème</sup> étage)

Tél : 01 53 55 27 08  
master2grhec@univ-paris1.fr

N° RNCP : 34043



# GESTION STRATÉGIQUE DES RESSOURCES HUMAINES

« Les ressources humaines sont à la croisée de nombreuses disciplines (gestion, droit, économie, management...). Un master 2 en deux ans permet d'approfondir différents aspects de ces domaines, qui constituent tous des points forts de l'université Paris 1 Panthéon-Sorbonne, pour mieux appréhender la richesse et la variété des fonctions RH, si fondamentales en entreprise. »

*Irène Politis, responsable pédagogique*

## OBJECTIFS

Acquérir une vision stratégique de la fonction ressources humaines pour devenir un généraliste RH capable d'impulser et d'organiser une politique dynamique de gestion des emplois et des compétences et de sécuriser sur le plan juridique l'ensemble des actions en RH. Analyser l'organisation de l'entreprise pour définir une politique RH adaptée. Développer la maîtrise des concepts et l'expertise métier, piloter le changement et contribuer à l'évolution du management de l'entreprise.

## COMPÉTENCES VISÉES

**Compétences variées en ressources humaines** : recrutement, droit social, formation, gestion de l'emploi, rémunération, systèmes d'information RH, mobilité internationale, accompagnement du changement...

## PUBLIC

La formation s'adresse à des étudiants de master 1 ayant peu d'expérience en RH qui désirent faire carrière en entreprise au sein de la fonction RH.

## ADMISSION

Titulaires d'un Bac+4 (droit social, AES, MSG, sciences humaines, économie...) ou équivalent. Les deux années de formation s'effectuent dans le cadre d'un contrat d'alternance. L'université aide le candidat dans sa recherche de contrat sans se substituer à ses démarches.

## ORGANISATION

**Rentrée** : septembre de l'année N. Les cours ont lieu sur deux années universitaires, jusqu'en juillet de l'année N+2.

**Rythme** : une semaine de cours alternée avec 2 à 3 semaines en entreprise.

De mi-juillet à fin août, présence à temps plein en entreprise.

## PROGRAMME

### ANNÉE 1 (420h)

- ▶ Stratégie et gestion des entreprises (70h)
- ▶ Environnement juridique et social (63h)
- ▶ Systèmes d'information RH (91h)
- ▶ Politiques ressources humaines (98h)
- ▶ Pilotage du changement (42h)
- ▶ Méthodologie et mémoire (56h)

### ANNÉE 2 (420h)

- ▶ Ressources humaines et stratégie (98h)
- ▶ Environnement juridique et social (105h)
- ▶ Politiques ressources humaines (91h)
- ▶ Pilotage du changement (70h)
- ▶ Méthodologie et mémoire (56h)

## TARIFS

8 030 €

Réduction sous conditions :  
Demandeurs d'emploi : 6 180 €

Dans le cadre du contrat d'apprentissage, ils sont pris en charge par l'OPCO de la branche professionnelle..

## RENSEIGNEMENTS ET INSCRIPTIONS

Université Paris 1 Panthéon-Sorbonne  
Formation Continue  
21 rue Broca 75005 Paris  
(4<sup>ème</sup> étage)

Tél : 01 53 55 27 08  
master2gsrh@univ-paris1.fr

N° RNCP : 34043

# GESTION STRATÉGIQUE DES RESSOURCES HUMAINES

« Les ressources humaines ? Un métier difficile qui demande de la maturité et du sang-froid et des connaissances étendues, allant du droit social aux systèmes d'information ! Un métier exaltant : développer les compétences des collaborateurs et participer ainsi au succès de l'entreprise. »

Arnaud Pellissier-Tanon, responsable pédagogique

## OBJECTIFS

Former des professionnels généralistes du développement RH :

- ▶ capables d'apporter à l'entreprise les compétences requises par sa stratégie, dans une optique d'accompagnement du changement.
- ▶ préparés aussi bien aux métiers du recrutement, de la gestion des carrières, de la mobilité internationale que de la formation et de la rémunération.

## COMPÉTENCES VISÉES

- ▶ Acquisition de savoirs transversaux en droit du travail et en protection sociale, pour assurer aussi des missions en relations sociales.
- ▶ Selon les affinités, possibilité d'assurer des missions d'organisation ou d'administration (paie, administration du personnel, reporting social, SIRH).

## PUBLIC

Titulaires d'un master 1 en GRH, droit social, AES, sciences humaines, sciences sociales ou équivalent.  
Apprentis en achèvement d'études.

## ADMISSION

Titulaires d'un master 1 avec une expérience professionnelle d'un an (stages longs ou alternance). Le master s'effectue en apprentissage.

### Candidatures :

- ▶ via la plateforme eCandidat (dossier de candidature avec un CV et une lettre de motivation),
- ▶ puis entretien individuel avec le responsable pédagogique qui valide le projet ou réoriente le candidat.

## ORGANISATION

**Rentrée :** mi-septembre de l'année N avec 14 mois de cours jusqu'à fin octobre de l'année N+1.

**Rythme :** 497h de cours réparties sur 14 ou 15 semaines bloquées, une par mois en moyenne.

**Horaires :** du lundi au vendredi, de 9h à 12h30 et de 14h à 17h30.

## PROGRAMME

### Ressources humaines et stratégie (98h)

- ▶ Stratégie des entreprises (21h)
- ▶ Théorie des organisations et RSE (35h)
- ▶ Comportement organisationnel (21h)
- ▶ Gestion des entreprises (21h)

### Environnement juridique et social (105h)

- ▶ Droit du travail et protection sociale (42h)
- ▶ Relations professionnelles (21h)
- ▶ Conflits et négociations (21h)
- ▶ Droit social européen (21h)

### Politiques ressources humaines (126h)

- ▶ Management par les compétences (21h)
- ▶ Politique de gestion de l'emploi (28h)
- ▶ Politique de formation (28h)
- ▶ Politique de rémunération (28h)
- ▶ Gestion des talents (21h)

### Pilotage du changement (84h)

- ▶ Politique de communication (21h)
- ▶ Projets RH et accompagnement du changement (21h)
- ▶ Audit social (21h)
- ▶ Atelier SIRH (21h)

### Mémoire (84h)

- ▶ Méthodologie mémoire (28h)
- ▶ Anglais (35h)
- ▶ Conférences métiers (21h)

## TARIFS

8 240 €

Réduction sous conditions :

Dans le cadre du contrat d'apprentissage, ils sont pris en charge par l'OPCO de la branche professionnelle.

## RENSEIGNEMENTS ET INSCRIPTIONS

Université Paris 1 Panthéon-Sorbonne  
Formation Continue  
21 rue Broca 75005 Paris  
(4<sup>ème</sup> étage)

Tél : 01 53 55 27 08  
master2gsrh@univ-paris1.fr

N° RNCP : 34043



# GESTION STRATÉGIQUE DES RESSOURCES HUMAINES

« Les ressources humaines ? Un métier difficile qui demande de la maturité et du sang-froid et des connaissances étendues, allant du droit social aux systèmes d'information ! Un métier exaltant : développer les compétences des collaborateurs et participer ainsi au succès de l'entreprise. »

Nathalie Rossini, responsable pédagogique

## OBJECTIFS

Former des professionnels généralistes du développement RH :

- ▶ capables d'apporter à l'entreprise les compétences requises par sa stratégie, dans une optique d'accompagnement du changement.
- ▶ préparés aussi bien aux métiers du recrutement, de la gestion des carrières, de la mobilité internationale que de la formation et de la rémunération.

La formation insiste sur les savoirs transversaux en droit du travail et en protection sociale, si bien qu'ils peuvent assurer aussi des missions de relations sociales. Selon leurs affinités, ils peuvent aussi assurer des missions d'organisation ou d'administration (paie, administration du personnel, reporting social, SIRH).

## COMPÉTENCES VISÉES

Acquisition de savoirs transversaux en droit du travail et en protection sociale, pour assurer aussi des missions en relations sociales.

## PUBLIC

Le master s'adresse aux salariés qui ressentent le besoin d'une formation pour mieux évoluer au sein de la fonction RH de leur entreprise.

## ADMISSION

Titulaire d'un master 1 en GRH, droit social, AES, sciences humaines ou sociales...  
Les candidats ne disposant pas d'un titre de niveau Bac+4 peuvent demander à bénéficier d'une validation des acquis personnels et professionnels (VAPP).  
Il est demandé aussi une expérience professionnelle significative dans les RH (un à deux ans minimum).

## ORGANISATION

**Rentrée** : le 1er vendredi d'octobre de l'année N.

**Fin de l'année** : octobre de l'année N+1.

**Rythme** : compatible avec l'exercice d'une activité professionnelle.

434h de cours réparties ainsi :

- ▶ 4 semaines complètes dans l'année,
- ▶ 28 sessions : vendredi et samedi matin.

**Horaires** : du lundi au vendredi : de 9h à 12h30 et de 14h à 17h30, le samedi : de 9h à 12h30.

## PROGRAMME

### Ressources humaines et stratégie (112h)

- ▶ Stratégie des entreprises (35h)
- ▶ Théorie des organisations et RSE (35h)
- ▶ Comportement organisationnel (21h)
- ▶ Gestion des entreprises (21h)

### Environnement juridique et social (105h)

- ▶ Droit du travail et protection sociale (42h)
- ▶ Relations professionnelles (21h)
- ▶ Conflits et négociations (21h)
- ▶ Droit social européen (21h)

### Politiques ressources humaines (105h)

- ▶ Politique de gestion de l'emploi (28h)
- ▶ Politique de formation (28h)
- ▶ Politique de rémunération (28h)
- ▶ Gestion des talents (21h)

### Pilotage du changement (84h)

- ▶ Politique de communication (21h)
- ▶ Management par les compétences (21h)
- ▶ Projets RH et accompagnement du changement (21h)
- ▶ Audit social (21h)

### Mémoire (28h)

- ▶ Méthodologie mémoire (28h)

## TARIFS

8 240 €

Réduction sous conditions :  
Demandeurs d'emploi : 6 180 €

Les frais de formation peuvent être pris en charge par les dispositifs de financement de la formation professionnelle.

## RENSEIGNEMENTS ET INSCRIPTIONS

Université Paris 1 Panthéon-Sorbonne  
Formation Continue  
21 rue Broca 75005 Paris  
(4<sup>ème</sup> étage)

Tél : 01 53 55 27 08  
master2gsrh@univ-paris1.fr

N° RNCP : 34043

# SYSTÈMES D'INFORMATION RESSOURCES HUMAINES

« Le SIRH ? L'outil qui permet à la fonction RH de jouer tout son rôle, de l'ADP au pilotage stratégique. Une compétence recherchée par les éditeurs et les entreprises. Un accélérateur de carrière. »

Arnaud Pellissier-Tanon, responsable pédagogique

## OBJECTIFS

Former des professionnels des RH, experts dans les systèmes d'information spécifiques à leur fonction et aptes à devenir référents tant chez les éditeurs et les intégrateurs que chez les utilisateurs.

## COMPÉTENCES VISÉES

- ▶ Usage des outils SIRH (automatisation des tâches de saisie et de diffusion de l'information, processus RH annuel, reporting et aide à la décision, contrôle de gestion sociale).
- ▶ Opérationnalisation de la stratégie RH (gestion de projet, accompagnement du changement).

## PUBLIC

Salariés qui désirent faire de la maîtrise de l'outil SIRH le tremplin de leur carrière dans les RH.

## ADMISSION

Titulaire d'un Bac+4 avec une expérience professionnelle en paie et ADP, comptabilité, reporting, développement RH ou RH de proximité prouvant un intérêt marqué pour les SIRH. Une expérience, acquise chez un éditeur ou un intégrateur, en formation, paramétrage, gestion de projet ou avant-vente sera considérée avec autant d'attention. Les candidats ne disposant pas d'un niveau Bac+4 peuvent demander une validation des acquis personnels et professionnels (VAPP).

## ORGANISATION

**Rentrée :** en septembre de l'année N avec 12 mois de cours jusqu'à la fin août de l'année N+1.

**Rythme :** compatible avec l'exercice d'une activité professionnelle.

Les heures de cours et des enseignements sont réparties par session de 3 jours chacune : lundi, mardi et mercredi (7h/jour).

## PROGRAMME

### SEMESTRE 1

#### Stratégie et management des entreprises (84 h)

- ▶ Stratégie des entreprises
- ▶ Théorie des organisations
- ▶ Comportement organisationnel
- ▶ Accompagnement du changement

#### Systèmes d'information RH 1 (84 h)

- ▶ Stratégie SIRH
- ▶ Gouvernance IT
- ▶ Gestion de base de données et requêtes
- ▶ RH digitale

### SEMESTRE 2

#### Politiques ressources humaines (63h)

- ▶ Processus développement RH
- ▶ Processus paie et ADP
- ▶ Audit social

#### Systèmes d'information RH 2 (84 h)

- ▶ Analytic SIRH
- ▶ Gestion de projet SIRH
- ▶ Conduite de projet informatique
- ▶ Droit du numérique
- ▶ Méthodologie mémoire
- ▶ Rédaction et soutenance du mémoire

## TARIFS

8 750 €

Réduction sous conditions :  
Demandeurs d'emploi : 6 690 €

Il sont pris en charge normalement par l'employeur, son OPCO, dans le cadre d'un CPF, d'un CPF de transition, d'un contrat de professionnalisation ou du plan de développement des compétences.

## RENSEIGNEMENTS ET INSCRIPTIONS

Université Paris 1 Panthéon - Sorbonne  
Formation Continue  
21 rue Broca 75005 Paris  
(4<sup>ème</sup> étage)

Tél : 01 53 55 27 08  
recrutementrhfcps@univ-paris1.fr

N° RNCP : 34043

# ADMINISTRATEUR D'ÉLECTIONS

« Le diplôme d'université Administrateur d'élections, formation d'excellence, animée par une équipe d'universitaires et de professionnels de renom, est destiné à toutes celles et ceux qui exercent ou souhaitent exercer des responsabilités en matière d'organisation, d'évaluation, de contrôle et d'observations d'élections. »

Bertrand Simon, responsable pédagogique

## OBJECTIFS

Ce DU forme à la maîtrise théorique et pratique des outils proposés par les différentes disciplines des sciences politiques, juridiques et sociales dans le domaine électoral pour atteindre trois objectifs :

- ▶ contribuer à la formation d'experts électoraux,
- ▶ former des analystes et des observateurs,
- ▶ former des acteurs de la vie électorale publique et privée.

## COMPÉTENCES VISÉES

- ▶ Mise en place de l'organisation d'élections.
- ▶ Contrôle juridique des élections.
- ▶ Conseil en matière électorale.
- ▶ Élaboration de politiques publiques dans le domaine électoral.
- ▶ Veille politique et électorale.
- ▶ Expertise et appui auprès des organisations nationales et internationales.

## PUBLIC

Cadres, praticiens d'organisations internationales et de collectivités territoriales en matière électorale. Journalistes, fonctionnaires, syndicalistes, élus ou collaborateurs d'élus désireux de suivre une formation opérationnelle sans interrompre leur activité professionnelle.

## ADMISSION

Titulaires d'un diplôme de second cycle ou d'une expérience professionnelle équivalente.

Une dispense des conditions d'accès peut être accordée en cas de procédure de validation des acquis personnels et professionnels (VAPP).

La sélection des candidats se fait sur dossier par un jury composé du responsable de la formation et de membres de l'équipe pédagogique. Le dossier d'inscription sera notamment composé d'un CV et d'une lettre de motivation.

## ORGANISATION

**Rentrée** : janvier.

**Rythme** : les enseignements sont groupés en sessions chaque mois, de janvier à juin, à raison de trois ou quatre jours chaque mois.

Ils sont assurés par des spécialistes passionnés dans leur domaine. Des intervenants extérieurs ou d'anciens étudiants font part de leurs réflexions et expériences sur le terrain.

Les études peuvent être qualifiées d'universitaires et de recherche; un mémoire d'au moins 50 pages doit être remis le 15 octobre, avec la possibilité d'une procédure de prolongation. Tous les cours sont obligatoires.

## PROGRAMME

### Enseignements généraux (36h)

- ▶ Démocratie et représentation (12h)
- ▶ Les systèmes électoraux (6h)
- ▶ Les standards internationaux en matière d'élections (6h)
- ▶ Sociologie des acteurs du processus électoral (12h)

### Enseignements spécifiques (36h)

- ▶ Genre et élections (12h)
- ▶ Médias et élections (12h)
- ▶ Sondages et estimations (12h)

### Enseignements techniques (36h)

- ▶ Droit électoral et financement des campagnes (12h)
- ▶ Contentieux électoral (12h)
- ▶ Observation et assistance électorales (12h)

### Aires géographiques (12h)

- ▶ Afrique (4h)
- ▶ Amériques (4h)
- ▶ Europe de l'est ou Moyen-Orient (4h)

**Total : 120h**

## TARIFS

2 575 €

Réduction sous conditions :

Individuels : 1 440 €

Demandeurs d'emploi : 1 440 €

## RENSEIGNEMENTS ET INSCRIPTIONS

Université Paris 1 Panthéon - Sorbonne  
Formation Continue  
21 rue Broca 75005 Paris  
(4<sup>ème</sup> étage)

Tél : 01 53 55 27 08  
du-ae@univ-paris1.fr

# ADMINISTRATION DU POLITIQUE

« Ouvert au début des années 2000, le master Administration du politique a diplômé près de 200 participants. Il est destiné aux collaborateurs d'élus nationaux et locaux désirant perfectionner leurs connaissances et évoluer dans leur carrière, ainsi qu'à toutes celles et ceux qui souhaitent se reconverter dans les métiers de l'action politique. Le contenu et la pédagogie de ce diplôme demeurent sans équivalent dans l'université française. »

Frédéric Sawicki, responsable pédagogique

## OBJECTIFS

Aider les collaborateurs d'élus :

- ▶ en leur fournissant les outils théoriques et les savoirs pratiques indispensables au bon accomplissement de leurs missions,
- ▶ en leur procurant des outils pour réussir, le cas échéant, une reconversion.

## COMPÉTENCES VISÉES

- ▶ Acquérir un bagage de connaissances fondamentales relevant du droit public et de la science politique dans les champs d'action des collaborateurs d'élus : institutions européennes, institutions nationales et locales, finances publiques, politiques publiques, action collective, communication.
- ▶ Trouver des solutions opérationnelles à des questions pratiques.
- ▶ Optimiser ses capacités rédactionnelles et son expression orale.
- ▶ Développer sa capacité à travailler en équipe.
- ▶ Rédiger un mémoire de recherche en lien direct avec sa pratique professionnelle.

## PUBLIC

Collaborateurs d'élus (assistants parlementaires, membres des cabinets des exécutifs locaux, collaborateurs des groupes politiques); fonctionnaires et salariés en instance de réorientation professionnelle.

## ADMISSION

Ce cycle s'adresse aux salariés titulaires d'un niveau Bac+4 (2<sup>ème</sup> cycle universitaire/ diplôme d'un IEP) ou Bac+2 avec une validation des acquis personnels et professionnels (VAPP) et justifiant d'au moins 1 ou 2 ans d'expérience professionnelle.

Une première sélection a lieu sur dossier. Les candidats sont ensuite convoqués au mois de juin pour un entretien devant la commission pédagogique d'admission.

## ORGANISATION

**Rentrée** : septembre.

**Rythme** : de septembre à juillet.

**300h dont : cours (75h)** : 3 jours de cours par semaine pendant le mois de septembre (25h/semaine).

**Séminaires (152h)** : 4 séminaires obligatoires de 20h (80h) le lundi sur les semestres 1 et 2, d'octobre à juin. 6 séminaires obligatoires de 12h (72h) le lundi sur les semestres 1 et 2, d'octobre à juin.

Mémoire de recherche – action (48h).

Examens et soutenance du mémoire (25h).

## PROGRAMME

### Compétences et fonctionnement des institutions nationales, locales et européennes (75h)

- ▶ Fonctionnement des pouvoirs publics constitutionnels (25h)
- ▶ Compétences et fonctionnement des collectivités territoriales (25h)
- ▶ Institutions européennes (25h)

### Droit et sociologie de l'action publique I (76h)

- ▶ Finances publiques (20h)
- ▶ Opinion et élections (12h)
- ▶ Nouvelles formes d'action collective (20h)
- ▶ Décision publique (12h)
- ▶ Droit électoral (12h)

### Droit et sociologie de l'action publique II (76h)

- ▶ Financement européen de projets (20h)
- ▶ Politiques publiques territoriales (20h)
- ▶ Techniques de communication (12h)
- ▶ Lobbying (12h)
- ▶ Actualité du droit constitutionnel (12h)

### Mémoire de recherche (48h)

- ▶ Séminaire méthodologique et tutorat des mémoires (48h)

### Examens et soutenance du mémoire (25h)

## TARIFS

6 180 €

Réduction sous conditions :

Individuels : 5 150 €

Demandeurs d'emploi : 5 150 €

## CONTACT

### RENSEIGNEMENTS ET INSCRIPTIONS

Université Paris 1 Panthéon-Sorbonne  
Formation Continue  
21 rue Broca 75005 Paris  
(4<sup>ème</sup> étage)

Tél : 01 53 55 27 08  
master2affairespubliques@univ-paris1.fr

N° RNCP : 31506

# TRAUMATISME CRÂNIEN DE L'ENFANT ET DE L'ADOLESCENT, SYNDROME DU BÉBÉ SECOUÉ

« L'université Paris 1 Panthéon-Sorbonne, l'université Paris Descartes et Sorbonne Université proposent un diplôme inter-universitaire dédié à la problématique des enfants et adolescents victimes d'un traumatisme crânien ainsi qu'à celle du bébé secoué. Créer ce DIU était nécessaire compte tenu de la spécificité des séquelles d'un traumatisme crânien et de leur évolution sur les êtres en développement que sont le bébé, l'enfant et l'adolescent. »

Anne Guégan, Dr Anne Laurent-Vannier & Dr Philippe Meyer,  
responsables pédagogiques

## OBJECTIFS

Diffuser les savoirs médicaux et juridiques utiles à la formation et à la spécialisation des différents corps de métiers encadrant les enfants et adolescents traumatisés crâniens.

## COMPÉTENCES VISÉES

Acquérir les connaissances médicales et juridiques spécifiques pour améliorer :

- ▶ la prise en charge médicale et juridique,
- ▶ l'éducation,
- ▶ l'insertion ou la réinsertion des enfants et adolescents victimes de traumatisme crânien.

## PUBLIC

- ▶ Médecins, internes en médecine, psychologues, kinésithérapeutes, infirmières, professions paramédicales.
- ▶ Magistrats, juristes, avocats, officiers de police judiciaire.
- ▶ Éducateurs et enseignants spécialisés.
- ▶ Toute personne ayant les connaissances nécessaires pour suivre la formation.

## ADMISSION

Dossier de candidature (CV, lettre de motivation, diplômes...) qui sera examiné par une commission pédagogique.

## ORGANISATION

**Rentrée** : septembre. Les cours se déroulent jusqu'en juin.

**Rythme** : 90h de cours dans l'année.

### 5 modules :

- ▶ 2 modules se déroulent sur 2 jours et demi de formation (jeudi, vendredi, samedi matin).
- ▶ 3 modules se déroulent sur 3 jours de formation (mercredi, jeudi et vendredi).

## SEMESTRE 1

- ▶ Épidémiologie, état pré-traumatique; prise en charge initiale.
- ▶ Principaux tableaux cliniques et rééducation.
- ▶ Accompagnement de l'enfant et de sa famille et réinsertion.

## SEMESTRE 2

- ▶ Réparation du traumatisme crânien grave de l'enfant.
- ▶ Syndrome du bébé secoué : aspects médicaux et juridiques.

## TARIFS

1 500 €

Réduction sous conditions :  
Professionnels de la santé avec un diplôme d'État (DE)  
ou un diplôme d'études spécialisées (DES) de moins  
de 2 ans : 1 100 €

## CONTACT

RENSEIGNEMENTS ET INSCRIPTIONS  
Université Paris Descartes  
(4<sup>ème</sup> étage)

Tél : 01 76 53 46 30  
inscription.duidu.medecine@scfc.  
parisdescartes.fr

# DIPLÔME D'ACCÈS AUX ÉTUDES UNIVERSITAIRES

« L'université Paris 1 Panthéon-Sorbonne propose aux non-bacheliers la formation permettant d'obtenir le DAEU option A (Diplôme d'accès aux études universitaires, option lettres). Équivalent du baccalauréat, ce véritable diplôme de la seconde chance permet d'obtenir le niveau IV de qualification et de poursuivre des études dans les domaines des lettres et des sciences humaines. »

Daniel Vital, responsable pédagogique

## OBJECTIFS

### Le DAEU :

- ▶ est un diplôme national;
- ▶ confère les mêmes droits que ceux du baccalauréat;
- ▶ représente une véritable seconde chance pour ceux qui ont quitté le système scolaire.

### Il permet de :

- ▶ reprendre des études supérieures, notamment à l'université;
- ▶ prétendre à une promotion, postuler ou retrouver un nouvel emploi;
- ▶ passer les concours administratifs, de catégorie B, requérant le niveau baccalauréat.

## COMPÉTENCES VISÉES

- ▶ Élargir et consolider les connaissances nécessaires à la poursuite d'études supérieures.
- ▶ Maîtriser les méthodes d'analyse rigoureuse de documents textuels et iconographiques.
- ▶ Maîtriser la pratique de l'écrit et de l'oral dans le cadre notamment de la production d'un point de vue argumenté.
- ▶ Atteindre dans les langues vivantes étudiées (anglais et espagnol) le niveau B2 du cadre européen commun de références.

## PUBLIC

Non-bachelier.

Avoir au minimum 20 ans au 1er octobre de l'année de l'obtention du diplôme. Les personnes de moins de 24 ans doivent justifier soit de deux années d'activité professionnelle, soit d'une activité ayant donné lieu à deux années de cotisation à la Sécurité sociale.

## ADMISSION

L'admission s'effectue après le passage d'un test d'entrée visant à évaluer le niveau d'entrée du candidat afin de l'orienter dans la formule la plus adaptée (avec ou sans cours de soutien supplémentaire).

## ORGANISATION

La formation au DAEU se déroule tout au long de l'année universitaire (d'octobre à juin) et comporte 25 semaines de cours (hors vacances universitaires). Plusieurs formules horaires sont proposées. La formation au DAEU nécessite de suivre deux matières obligatoires et deux matières optionnelles au choix.

## PROGRAMME

- ▶ Français et culture générale (2 cours complémentaires)
- ▶ Une langue vivante au choix : anglais ou espagnol

### Les deux matières optionnelles sont à choisir entre :

- ▶ Histoire-connaissance du monde contemporain
- ▶ Géographie
- ▶ Philosophie
- ▶ Comptabilité et gestion
- ▶ Économie, droit et management
- ▶ Mathématiques appliquées aux sciences sociales

Des cours de soutien en français et en anglais sont également accessibles.

## TARIFS

2 500 €

Réduction sous conditions :

Formule 1 :  
préparation sans cours de soutien : 680 € pour 250h

Formule 2 :  
préparation avec 1 cours de soutien : 850 € pour 287,5h

Formule 3 :  
préparation avec 2 cours de soutien : 1 020 € pour 325h

Formule 4 :  
Matières capitalisables  
tarif par matière : 170 €

## CONTACT

### RENSEIGNEMENTS ET INSCRIPTIONS

Université Paris 1 Panthéon-Sorbonne  
Formation Continue  
90 rue de Tolbiac 75013 Paris  
Ascenseur rouge - Bureau  
C 1904 (19<sup>ème</sup> étage)

Tél : 01 44 07 88 03  
daeu@univ-paris1.fr

N° RNCP : 28217



# PRÉPARATION AUX CONCOURS DE RECRUTEMENT DIRECT INTERNE ET EXTERNE DE MAGISTRATS ADMINISTRATIFS EN PRÉSENTIEL ET À DISTANCE

« Deux concours de recrutement direct de magistrats administratifs sont organisés, l'un externe et l'autre interne. L'université Paris 1 Panthéon-Sorbonne propose une préparation aux épreuves écrites et orales des concours interne et externe. Deux formules de préparation sont possibles : préparation à l'université (en présentiel) ou à distance. »

*Martin Frieyro & Amaury Rezard, responsables pédagogiques*

## OBJECTIFS

Préparer au mieux les candidats qui souhaitent passer les concours de recrutement direct de magistrats administratifs grâce à :

- ▶ Un grand nombre d'exercices.
- ▶ Un suivi pédagogique personnalisé et réactif.
- ▶ Des enseignants qui sont des magistrats administratifs.
- ▶ L'expérience pédagogique d'une grande université au service de la réussite de chacun.
- ▶ Une organisation des cours adaptée aux contraintes professionnelles.

## PUBLIC

### Pour le concours externe :

▶ Titulaires de l'un des diplômes exigés pour se présenter au premier concours d'entrée à l'ENA.

### Pour le concours interne :

▶ Magistrats de l'ordre judiciaire ou fonctionnaires,

▶ Agents publics civils ou militaires appartenant à un corps ou cadre d'emplois de la catégorie A ou assimilé et justifiant, au 31 décembre de l'année du concours, de quatre années de services publics effectifs.

## ADMISSION

Plateforme eCandidat puis après examen du dossier, une suite est donnée à chaque candidature compte tenu du parcours, de la motivation et des places disponibles.

## ORGANISATION

La préparation aux épreuves écrites se déroule entre les mois de janvier et de juillet. Pour les inscrits à l'université, elle aura lieu les vendredis soir et les samedis. La préparation aux épreuves orales, accessible à tous les admissibles, se tient dans les locaux de l'université Paris 1 Panthéon-Sorbonne après la date des résultats d'admissibilité.

## PROGRAMME

### CONCOURS INTERNE & EXTERNE

#### Admissibilité

- ▶ 12 notes de rapporteur;
- ▶ 6 questions à réponse courte (QRC);
- ▶ 6 dissertations;
- ▶ des corrigés rédigés pour chaque exercice;
- ▶ une correction individualisée des copies;
- ▶ des réponses à vos questions via une adresse email dédiée.

#### Admission

- ▶ 1 séance de méthodologie pour les épreuves orales et pour la rédaction de la fiche de renseignement (2h);
- ▶ 2 oraux blancs pour l'épreuve portant sur un sujet de droit public;
- ▶ 1 oral blanc pour l'entretien de motivation.

## TARIFS

Préparation en présentiel : 1 500 €

Réduction sous conditions :  
Demandeurs d'emploi : 1 200 €

Préparation à distance : 1 125 €

Réduction sous conditions :  
Demandeurs d'emploi : 900 €

### RENSEIGNEMENTS ET INSCRIPTIONS

Université Paris 1 Panthéon-Sorbonne  
Formation Continue  
21 rue Broca 75005 Paris  
(4<sup>ème</sup> étage)

Tél : 01 53 55 27 08  
fcpsta@univ-paris1.fr

# FORMATIONS

# QUALI FIANTES

## Introduction générale

La formation professionnelle offre de la flexibilité et de l'adaptabilité. Elle permet à chacun, en fonction de son profil et de son projet, de diversifier ses compétences, d'enrichir son expertise ou d'envisager une reconversion.

S'appuyant sur le socle de la formation diplômante, nos programmes qualifiants ont vocation à préciser, ou actualiser des points spécifiques, dans des disciplines en mutation permanente, ou ont été créés pour faciliter l'accomplissement des missions des collaborateurs au sein des organisations.

### Ils s'articulent autour de trois niveaux :

- ▶ **Base** : vise l'acquisition de compétences métier fondamentales.
- ▶ **Perfectionnement** : une expérience préalable est souhaitée et propice à l'approfondissement des savoirs.
- ▶ **Expertise** : une expérience solide est exigée pour parfaire sa spécialisation sur des enjeux précis.

Cette offre est proposée à titre individuel, mais peut s'articuler autour d'un projet intra-entreprise sur mesure, associant enseignement en présentiel et à distance.

Les ingénieurs de formation de l'université Paris 1 Panthéon-Sorbonne sont à votre écoute pour co-construire et concevoir des programmes de formation en adéquation avec vos besoins.

# APPROFONDISSEMENT DES TECHNIQUES DE LA COMMUNICATION ORALE POUR UNE PRISE DE PAROLE EN PUBLIC

Lors d'une réunion d'informations, d'un comité d'entreprise, d'une présentation d'un dossier ou encore d'une négociation, établir une relation de confiance pour créer un lien et s'adapter à un auditoire nécessite de pouvoir communiquer clairement, sans ambiguïté et sans précaution oratoire superflue. Cette formation se concentre sur les méthodes qui permettent de préparer de de conduite du savoir communiquer en public.

## OBJECTIFS

Prendre conscience des caractéristiques d'une situation de communication.  
Mettre la communication orale au service de ses missions professionnelles.  
Savoir garder la parole et se faire entendre.  
Savoir informer.  
Savoir convaincre.  
Savoir négocier.  
Savoir intervenir et coopérer avec son public.

## COMPÉTENCES VISÉES

- ▶ Trouver les arguments pour mieux structurer sa prise de parole.
- ▶ Mettre en place et utiliser de nouveaux outils, des nouvelles méthodes de communication par la pratique et par l'acquisition de savoir-faire nouveaux.
- ▶ Être capable de mobiliser les techniques de l'expression orale.
- ▶ Produire une information fiable.
- ▶ Progresser dans son aisance oratoire.
- ▶ Adapter sa présence, le volume et le rythme de sa voix grâce aux techniques de l'expression orale.

## PUBLIC

- ▶ Fonctionnaires
  - ▶ Salariés
  - ▶ Managers
- Toute personne ayant à s'exprimer devant un auditoire.

## ÉQUIPE PÉDAGOGIQUE

**Lucien Véniat**, formateur en communication orale depuis 1998. Il anime des sessions de formations sur la communication orale dans toute la France, notamment auprès de responsables syndicaux.

## PROGRAMME

### JOUR 1

- ▶ Recensement des attentes
- ▶ Définition des objectifs
- ▶ Règles de base de la communication
- ▶ Approche des techniques de la communication orale
- ▶ Savoir mieux se connaître en situation de relation à l'autre
- ▶ Travaux pratiques

### JOUR 2

- ▶ Découvrir et s'appropriier des outils pour une communication efficace
- ▶ Savoir communiquer en réunion
- ▶ Prendre la parole et la garder
- ▶ Travaux pratiques

### JOUR 3

- ▶ Élaborer son plan d'amélioration personnel
- ▶ Reconnaître les situations de distorsion
- ▶ Savoir être interactif et assertif afin d'installer une communication durable
- ▶ Travaux pratiques

## DURÉE

3 jours  
(21h)

## TARIFS

1 335 € nets de taxe

## DATES

Voir document en annexe avec les prochaines sessions.

## CONTACT

### RENSEIGNEMENTS ET INSCRIPTIONS

Pour plus de renseignements (inscription, formation en intra-entreprise...) :

Tél : 01 53 55 27 69  
formations-courtes-fcps@univ-paris1.fr

# INITIATION À LA COMMUNICATION SUR LES RÉSEAUX SOCIAUX

Cette formation a pour vocation d'appréhender ou de revoir les bases de la communication sur les réseaux sociaux.

## OBJECTIFS

Identifier et acquérir une vision exhaustive des différents réseaux sociaux en France (audiences, pratiques, évolutions).

Maîtriser la stratégie de communication sur les réseaux sociaux (définir un positionnement, adopter un ton, choisir ses plateformes, développer ses contenus).

Comprendre les influenceurs et la communication de crise.

## COMPÉTENCES VISÉES

Analyser les différents réseaux sociaux et leurs usages, savoir définir une stratégie de communication et la déployer.

## PUBLIC

- ▶ Chargés de communication
- ▶ Chargés de communication digitale
- ▶ Chefs de projets web
- ▶ Assistants communication
- ▶ Community managers

## ÉQUIPE PÉDAGOGIQUE

**Dimitri Gasulla**, responsable des réseaux sociaux Groupe et France chez Carrefour.

## PROGRAMME

### Les réseaux sociaux en France

- ▶ Développement des réseaux sociaux
- ▶ Audiences et pratiques des réseaux sociaux
- ▶ L'avenir des réseaux sociaux

### Stratégie de communication sur les réseaux sociaux

- ▶ Définir un positionnement
- ▶ Définir un ton
- ▶ Définir une stratégie éditoriale

### Développement de contenus

- ▶ Influenceur et marketing
- ▶ Communication de crise

## DURÉE

1 jour

## TARIFS

445 € nets de taxe

## DATES

Voir document en annexe avec les prochaines sessions.

## CONTACT

### RENSEIGNEMENTS ET INSCRIPTIONS

Pour plus de renseignements (inscription, formation en intra-entreprise...) :

Tél : 01 53 55 27 69  
formations-courtes-fcps@univ-paris1.fr

# MONDE DE L'ART, INSTITUTIONS PUBLIQUES ET ENTREPRISES : DÉVELOPPER DES PARTENARIATS

Comment enrichir des projets culturels par l'apport de partenariats dans les secteurs public et privé ?

## OBJECTIFS

Mieux appréhender le monde des institutions et des entreprises liées aux arts visuels en particulier et au monde de l'art en général, et leurs attentes de partenariats.

Identifier les opportunités, définir une tactique d'approche.

Savoir élaborer une offre de partenariats et un plan d'actions adaptés aux spécificités de chaque secteur.

## COMPÉTENCES VISÉES

- ▶ Mieux connaître la globalité du monde de l'art aujourd'hui.
- ▶ Savoir monter un projet de partenariat qu'il soit en apport financier ou en échange.

## PUBLIC

Toute personne concernée par le partenariat avec des institutions et des entreprises : responsables de la communication, du développement, des relations publiques et du mécénat dans le secteur culturel et plus généralement toute personne pouvant avoir des opportunités de lier des partenariats au sein de son entreprise.

## ÉQUIPE PÉDAGOGIQUE

**Françoise Docquier**, maître de conférences, responsable de la mention « Direction de projets et d'établissements culturels » à l'École des Arts de la Sorbonne.

**Gustave Galeote**, maître de conférences associé, École des Arts de la Sorbonne, dont la spécialisation est la gestion et le droit de la culture.

Des professionnels du monde de l'art.

## PROGRAMME

### JOUR 1

#### Approche et définition du monde de l'art aujourd'hui

- ▶ Découvrir le milieu des institutions et des entreprises (publiques ou privées) du monde de l'art
- ▶ Identifier les besoins de chaque structure en regard de l'art contemporain aujourd'hui
- ▶ Comprendre les processus et les critères de décision des décideurs au sein de ces structures
- ▶ Connaître et valoriser ses atouts, identifier des opportunités
- ▶ Définir une tactique d'approche juste

### JOUR 2

#### Construire une offre de partenariats

- ▶ Concevoir les modalités de partenariats et d'offres de prestations dans un esprit de relations mutuellement bénéfiques
- ▶ Maîtriser les outils juridiques et financiers qui sous-tendent une convention de partenariat
- ▶ Élaborer une offre et un plan d'actions
- ▶ Communiquer sur le projet et sur le partenariat

## DURÉE

2 jours

## TARIFS

890 € nets de taxe

## DATES

Voir document en annexe avec les prochaines sessions.

## CONTACT

### RENSEIGNEMENTS ET INSCRIPTIONS

Pour plus de renseignements (inscription, formation en intra-entreprise...) :

Tél : 01 53 55 27 69  
formations-courtes-fcps@univ-paris1.fr

# OPTIMISER SA STRATÉGIE DE COMMUNICATION DIGITALE SUR LES RÉSEAUX SOCIAUX

Cette formation s'adresse aux personnes s'occupant de communication sur les réseaux sociaux et souhaitant dynamiser leurs prises de parole.

## OBJECTIFS

Développer une approche basée sur la connaissance exhaustive des nouveaux réseaux sociaux, des nouveaux formats et des outils de communication numérique.  
Comprendre et maîtriser la mise en pratique de la production de contenus visuels (image, vidéo et story).  
Dynamiser sa communication à l'aide du service client et du marketing d'influence.  
Repenser et optimiser sa performance en intégrant de nouveaux moyens d'actions digitaux.

## COMPÉTENCES VISÉES

- ▶ Production de contenus pour les réseaux sociaux.
- ▶ Conception de contenus audiovisuels.
- ▶ Service client.
- ▶ Marketing d'influence.

## PUBLIC

- ▶ Responsables de la communication digitale
- ▶ Responsables, chargés de la communication
- ▶ Community managers
- ▶ Cadres en charge de la communication externe ou globale
- ▶ Attachés de presse
- ▶ Chargés de relations publiques

## ÉQUIPE PÉDAGOGIQUE

**Dimitri Gasulla**, responsable des réseaux sociaux Groupe et France chez Carrefour.

## PROGRAMME

### JOUR 1

#### Les récents développements des réseaux sociaux

- ▶ Les nouvelles plateformes
- ▶ Les nouveaux formats

#### La production de contenus pour les réseaux sociaux

- ▶ Contenus textes
- ▶ Contenus visuels
- ▶ Contenus vidéo

### JOUR 2

#### Service client sur les réseaux sociaux

#### Marketing d'influence

## DURÉE

2 jours

## TARIFS

1 250 € nets de taxe

## DATES

Voir document en annexe avec les prochaines sessions.

## CONTACT

### RENSEIGNEMENTS ET INSCRIPTIONS

Pour plus de renseignements (inscription, formation en intra-entreprise...) :

Tél : 01 53 55 27 69  
formations-courtes-fcps@univ-paris1.fr



# REGARDER UN FILM/UNE SÉRIE COMMENT CONSTRUIRE UN DISCOURS CRITIQUE ?

Cette formation a pour vocation de permettre l'acquisition de connaissances et de compétences spécifiques liées au domaine du cinéma et des séries à travers l'analyse filmique et sérielle, l'histoire des formes filmiques et de la critique dans un cadre professionnel et d'éducation à l'image. Une session mettra l'accent sur le cinéma tandis que l'autre se focalisera sur les séries. Les études de cas, les rencontres avec les professionnels et les cours théoriques seront adaptés en fonction du focus de la session. Les deux sessions sont pensées dans un souci de complémentarité.

## OBJECTIFS

Description et analyse des images et des sons dans le cadre de productions audiovisuelles.  
Histoire du cinéma, des techniques audiovisuelles et des métiers.  
Pratique de la critique de films et de séries à des fins professionnelles, pédagogiques et/ou de médiation.  
L'approche de cette formation est pluridisciplinaire, mais elle est aussi théorique et pratique (elle mobilise l'acquisition de connaissances et son réinvestissement dans un savoir-faire).

## COMPÉTENCES VISÉES

- ▶ Maîtrise des fondamentaux dans le cadre de l'analyse de productions audiovisuelles.
- ▶ Connaissance de l'histoire du cinéma, de ses techniques et de ses métiers.
- ▶ Connaissance de l'histoire de la critique dans un contexte singulier.
- ▶ Pratique de la critique pour différents supports et pour différents publics.

## PUBLIC

- ▶ Critiques professionnels
- ▶ Enseignants du supérieur ou du secondaire
- ▶ Personnels dans les réseaux de formation à l'éducation à l'image
- ▶ Personnels en cinémathèque, médiathèque et bibliothèque
- ▶ Entreprises en production, diffusion et exploitation de contenus audiovisuels
- ▶ Entreprises, institutions et associations dans le domaine de l'enseignement et de la culture

## ÉQUIPE PÉDAGOGIQUE

**Responsable de la formation :**  
**Caroline San Martin**, docteure en études cinématographiques et en littérature comparée, maître de conférences en pratiques et en écritures cinématographiques, responsable des enseignements pratiques dans le cadre de la licence cinéma de l'École des Arts de la Sorbonne, enseignante à La Fémis, en charge du cours « Analyse ».

**Intervenants :** Critiques membres du Syndicat de la Critique de Cinéma, intervenants à La Fémis, enseignants, chercheurs, conférenciers, praticiens.

## PROGRAMME

### JOUR 1 - Analyse

#### Fondamentaux (3h)

- ▶ Le vocabulaire technique et esthétique du cinéma
- ▶ La méthodologie de l'analyse filmique en vue de la production d'un texte critique

#### Étude de cas (4h)

- ▶ Projection d'un long métrage ou d'un épisode de série selon les sessions
- ▶ Analyse à l'issue de la projection

### JOUR 2 - Histoire

#### Histoire des métiers et des techniques (4h)

- ▶ Processus de fabrication des films ou des séries selon les sessions
- ▶ Histoire du cinéma en lien avec l'histoire des techniques
- ▶ Focus sur un métier

#### L'entretien (3h)

- ▶ Méthodologie de l'entretien
- ▶ Rencontre avec un professionnel

### JOUR 3 - Critique

#### Histoire (3h)

- ▶ Histoire de la critique de cinéma en France
- ▶ Analyse de textes emblématiques et fondateurs

#### Cas pratique (4h)

- ▶ Pratique de la critique

### JOUR 4 - Médiation

#### Le ciné-débat (3h)

- ▶ Projection de film ou d'un épisode de série (selon les sessions)
- ▶ Construire une discussion avec la salle à l'issue de la projection

#### La critique de film ou d'une série (selon les sessions) dans un cadre pédagogique (4h)

- ▶ Sociologie des publics
- ▶ Retour sur expériences
- ▶ Étude de cas

## DURÉE

4 jours  
(28h)

## DATES

Voir document en annexe avec les prochaines sessions.

## TARIFS

1 780 € nets de taxe

## CONTACT

### RENSEIGNEMENTS ET INSCRIPTIONS

Pour plus de renseignements (inscription, formation en intra-entreprise...) :

Tél : 01 53 55 27 69  
formations-courtes-fcps@univ-paris1.fr

La femis



SYNDICAT FRANÇAIS  
DE LA CRITIQUE  
DE CINÉMA

# ACTION PUBLIQUE ET GESTION DES RISQUES ET DES CRISES EN FRANCE

Cette formation courte vise à découvrir les fondamentaux de l'action publique dans la gestion des risques et des crises en France. Dans le cadre de l'essor de l'Union européenne, de la modernisation de l'État et du poids croissant des collectivités territoriales, il sera intéressant d'examiner comment la tradition ancienne en France de la responsabilité des pouvoirs publics en matière de sécurité des citoyens se trouve confrontée à la fois à la contrainte croissante de la demande sociale du risque zéro et à l'émergence de la participation citoyenne.

## OBJECTIFS

- ▶ Connaître les grands principes de l'action publique en matière de gestion des risques et des crises en France
- ▶ Se familiariser avec les acteurs et dispositifs en gestion des risques et des crises aux différents échelons territoriaux (directions centrales, services déconcentrés de l'Etat, service interministériel de défense et de protection civile (SIDPC) des préfetures, chaîne hiérarchique de gestion de crise, de la CIC au poste de commandement communal, dispositif ORSEC)
- ▶ Connaître les principaux documents réglementaires, leurs modalités de mise en œuvre et les implications juridiques qui en découlent (Dossier Départemental sur les Risques Majeurs, Dossier d'Information Communal sur les Risques Majeurs, Plan de Prévention des Risques, Plan Communal de Sauvegarde)
- ▶ Connaître les grandes phases de la gestion d'une crise (phase d'urgence, phase de gestion de crise dans la durée, préparation de la sortie de crise)
- ▶ Connaître les grands principes du management en situation de crise

## COMPÉTENCES VISÉES

- ▶ Savoir utiliser un plan de prévention des risques et un plan communal de sauvegarde
- ▶ Savoir mettre en place un dispositif de gestion de crise au niveau communal (élaboration des fiches de poste, des fiches action et des fiches support indispensables, annuaires de gestion de crise, configuration du poste de commandement communal)
- ▶ Savoir se coordonner avec les différentes parties prenantes lors d'une crise (services préfectoraux, opérateurs de réseaux, autres opérateurs privés)
- ▶ Savoir communiquer en situation de crise

## PUBLIC

- ▶ Personnels administratifs (directeurs généraux des services, responsables des directions environnement et risques) des communes, communautés de communes, conseils départementaux
- ▶ Elus locaux, maires, adjoints, conseillers municipaux et départementaux

## ÉQUIPE PÉDAGOGIQUE

**Paul Durand**, maître de conférences en géographie, Institut de Géographie et Laboratoire de géographie physique Pierre Birot, UMR 8591, codirecteur du master 2 Gestion globale des risques et des crises.

## PROGRAMME

### JOUR 1

#### Matinée (4h)

- ▶ Principes, acteurs et outils de la gestion des risques et des crises au niveau national : sûreté, sécurité civile, politiques publiques de prévention et de gestion des risques, organisation de gestion de crise
- ▶ Le rôle des préfets et des services préfectoraux : fonctions des SIDPC, documents élaborés sous la responsabilité des préfets (plans de prévention des risques, dossiers départementaux des risques majeurs, plans particuliers d'intervention)
- ▶ Rôle des maires et modalités de l'action communale en gestion des risques et des crises : obligations et responsabilités des maires, le plan communal de sauvegarde, le poste de commandement communal.
- ▶ Après une présentation des grandes structures (principes, acteurs, outils et textes réglementaires) de l'action publique en emboîtant les échelons hiérarchiques, du niveau étatique central au niveau communal, les participants seront mis en situation dans le cadre d'ateliers centrés sur l'utilisation des documents réglementaires (plans de prévention des risques, plans communaux de sauvegarde) et sur la gestion d'une situation de crise au niveau communal.

#### Après-midi (3h)

- ▶ Atelier de mise en situation à partir d'un plan local d'urbanisme et d'un plan de prévention des risques
- ▶ Atelier de mise en situation à partir d'un événement de submersion marine survenant dans une commune du sud-est de la France (configuration du PCC, utilisation du PCS, conduite de la crise)

## DURÉE

1 jours  
(7h)

## DATES

Voir document en annexe avec les prochaines sessions.

## TARIFS

625 €

## CONTACT

### RENSEIGNEMENTS ET INSCRIPTIONS

Pour plus de renseignements (inscription, formation en intra-entreprise...)

Tél : 01 53 55 27 69

[formations-courtesfcps@univ-paris1.fr](mailto:formations-courtesfcps@univ-paris1.fr)

# AFFAIRES EUROPÉENNES, DÉFENSE ET INDUSTRIES

Cette formation qualifiante a pour vocation de permettre l'acquisition de connaissances et de compétences liées aux affaires européennes en matière d'armement et d'industries de défense.

## OBJECTIFS

Dans le contexte de la montée en puissance des questions de défense et d'armement au sein des institutions européennes, cette formation donne des clés de compréhension sur le droit de l'Union européenne et la défense, le processus décisionnel et les interactions entre acteurs, les domaines d'action de la Commission européenne, le rôle du Parlement européen, les stratégies d'influence déployées par les États, les entreprises de défense et les ONG.

## COMPÉTENCES VISÉES

- ▶ Maîtriser les fondamentaux du droit de l'Union européenne.
- ▶ Appréhender la portée des actions des institutions européennes en matière d'armement et d'industries de défense ainsi que leurs spécificités.
- ▶ Comprendre les processus décisionnels et les stratégies d'influence des acteurs.
- ▶ Maîtriser la communication publique européenne et ses canaux d'information.

## PUBLIC

- ▶ Administrations centrales et collectivités territoriales
- ▶ Entreprises
- ▶ Personnels politiques et collaborateurs parlementaires
- ▶ Forces armées
- ▶ Organisations et syndicats professionnels
- ▶ Centres de recherche

## ÉQUIPE PÉDAGOGIQUE

### Responsables de la formation :

**Stéphane Rodrigues**, maître de conférences à l'École de droit de la Sorbonne, directeur du master Stratégies industrielles et politiques publiques de défense, avocat au Barreau de Bruxelles.

**Hélène Masson**, docteur en sciences politiques, maître de recherche et responsable du pôle Défense & Industries au sein de la Fondation pour la recherche stratégique (FRS).

**Edouard Simon**, docteur en droit, directeur de recherche à l'Institut de Relations Internationales et Stratégiques (IRIS).

### Intervenants :

**Anne Fort**, chef d'unité Defence Industry and Market Policy, DG Defence Industries & Space, Commission européenne.

**Lisa Antoine**, chargée d'affaires européennes, Direction générale pour l'armement.

**Elise Daniel**, chargée d'études, bureau du droit européen, DAJ, ministère des Armées.

**Jean-Marc Edenwald**, responsable des affaires européennes, Nexter.

**Hughes Hinterlang**, ex-attaché parlementaire, Parlement européen.

## PROGRAMME

### JOUR 1

#### Introduction

#### Compétences et processus décisionnel de l'UE (4h30)

- ▶ Acteurs, instruments et procédures
- ▶ Processus formels et informels

#### Défense et droit de l'UE (2h)

- ▶ Préservation des spécificités de la défense face au développement du droit de l'UE
- ▶ Le droit de l'UE en soutien de la défense européenne

### JOUR 2

#### Commission européenne et industries de défense (3h)

- ▶ De la sécurité à la défense ou la construction du lien Commission/ industries de défense
- ▶ Extension des domaines d'actions : R&D, politique industrielle

#### Les programmes PADR - PEDID et le futur Fonds européen de la défense (4h)

- ▶ Thèmes, gouvernance, spécificités, critères d'éligibilité
- ▶ Relations entreprises - administrations nationales dans le cadre du montage de projets

### JOUR 3

#### Le Parlement européen et les questions de défense (3h)

- ▶ Cartographie des partis européens/leur positionnement en matière de défense
- ▶ Levier d'action budgétaire
- ▶ Le rôle des commissions

#### Canaux d'information et stratégie d'influence (4h)

- ▶ Stratégie d'influence des États membres
- ▶ Canaux d'information France-UE, interactions administrations/ représentations permanentes/ entreprises
- ▶ Fondations, Think Tanks et ONG à Bruxelles

## DURÉE

3 jours

## DATES

Voir document en annexe avec les prochaines sessions.

## TARIFS

1 335 € nets de taxe

## CONTACT

### RENSEIGNEMENTS ET INSCRIPTIONS

Pour plus de renseignements (inscription, formation en intra-entreprise...) :

Tél : 01 53 55 27 69

formations-courtes-fcps@univ-paris1.fr

FONDATION  
pour la RECHERCHE  
STRATÉGIQUE

# COMMUNICATION DE CRISE ET MEDIA TRAINING

Cette formation vise à approfondir les connaissances et les compétences des participants sur la communication de crise. Les événements de Notre-Dame de Paris, Lubrizol, Covid-19, sont autant d'exemples qui démontrent que gestion de crise et communication de crise sont aujourd'hui indissociables. Même si une crise est bien gérée, le ressenti extérieur (opinion publique, partenaires internes et externes) sera négatif si la communication de crise n'a pas été à la hauteur. L'objectif est de faire comprendre l'importance de la communication de crise. Une place importante est donc consacrée à la pratique grâce à des exercices de media-training avec caméra et plateau TV, des mises en situation sur les réseaux sociaux pour apprendre à maîtriser ces outils et les informations qui y sont échangées.

## OBJECTIFS

Découvrir la communication de crise, ses spécificités par rapport à la communication institutionnelle et d'influence.  
Connaître les parties prenantes de la communication de crise.  
Savoir communiquer efficacement en situation d'urgence et de stress.  
Découvrir le travail des journalistes, leurs méthodes de travail, leurs attentes et comment travailler avec eux.  
Connaître les bases théoriques de l'interview en situation de crise.

## COMPÉTENCES VISÉES

- ▶ Mettre en place un dispositif de communication de crise dans une organisation.
- ▶ Gérer efficacement la communication en temps de crise.
- ▶ Produire différents livrables de communication sur différents supports.
- ▶ Communiquer avec les parties prenantes : structurer un discours, faire passer les messages clés, convaincre.
- ▶ Gérer la prise de parole en public, savoir mener une interview.

## PUBLIC

- ▶ Directions générales
- ▶ Responsables gestion de crise/continuité d'activité/sûreté/sécurité/communication/communication sensible et communication de crise
- ▶ Organisations publiques, privées, grands groupes, ETI et PME

## ÉQUIPE PÉDAGOGIQUE

**Marie-Hélène de Laender**, maître de conférences en droit privé & sciences criminelles, École de Management de la Sorbonne - Institut de recherche juridique de la Sorbonne et codirectrice du master 2 Gestion globale des risques et des crises.

**Paul Durand**, maître de conférences en géographie, Institut de Géographie et Laboratoire de géographie physique Pierre Birot, UMR 8591, codirecteur du master 2 Gestion globale des risques et des crises.

Des professionnels de Crisotech, cabinet de conseil et de formation dans les domaines de la gestion des risques et des crises. Crisotech est un partenaire de l'université Paris 1 Panthéon-Sorbonne.

## PROGRAMME

### JOUR 1

#### Module 1

- ▶ Les fondamentaux de la communication de crise

#### Module 2

- ▶ La place de la communication dans la cellule de crise

#### Module 3

- ▶ Étude de cas – Crises « réussies » et crises hors de contrôle

#### Module 4

- ▶ Exercice de crise et communication de crise

#### Module 5

- ▶ Débriefing à chaud de l'exercice et apports théoriques

### JOUR 2

#### Module 6

- ▶ La connaissance du milieu journalistique

#### Module 7

- ▶ Communiqués de presse et conférences de presse

#### Module 8

- ▶ Les différents types d'interviews

#### Module 9

- ▶ Gestion des réseaux sociaux en crise, rumeurs, fake news, trolls, veille et communication

### Débriefing de la journée et de la formation

## DURÉE

2 jours  
(14h)

## DATES

Voir document en annexe avec les prochaines sessions.

## TARIFS

1 250 € nets de taxe

## CONTACT

### RENSEIGNEMENTS ET INSCRIPTIONS

Pour plus de renseignements (inscription, formation en intra-entreprise...) :

Tél : 01 53 55 27 69  
formations-courtes-fcps@univ-paris1.fr

**CRISOTECH**

# GESTION DE CRISE

## – LA CELLULE DE CRISE

Cette formation vise à approfondir les connaissances de la gestion de crise par un focus sur son outil principal : la cellule de crise. À travers des visites de centres de crise publics et privés, des témoignages de gestionnaires de crise, des apports théoriques et des mises en situation, les clés de l'organisation d'une cellule de crise seront présentées. Il s'agira aussi de découvrir son intégration dans le dispositif de crise ainsi que les outils et le matériel nécessaires pour son bon fonctionnement.

### OBJECTIFS

Savoir mettre en place une cellule de crise d'un point de vue matériel et organisationnel. Connaître le matériel et l'organisation nécessaires à l'efficacité d'une salle de crise. Découvrir les organisations de crise de grandes institutions privées ou publiques. Expérimenter par la mise en situation le fonctionnement d'une cellule de crise.

### COMPÉTENCES VISÉES

- ▶ Planifier le fonctionnement d'une cellule de crise et ses relations avec l'extérieur.
- ▶ Equiper la salle de crise.
- ▶ Faire fonctionner une cellule de crise, d'un point de vue matériel et organisationnel.

### PUBLIC

- ▶ Responsables de la logistique et services généraux
- ▶ Responsables gestion de crise, continuité d'activité, sûreté, sécurité
- ▶ Responsables Hygiène, Sécurité, Environnement (HSE)
- ▶ Organisations publiques, privées, grands groupes, ETI et PME

### ÉQUIPE PÉDAGOGIQUE

**Marie-Hélène de Laender**, maître de conférences en droit privé & sciences criminelles, École de Management de la Sorbonne - Institut de recherche juridique de la Sorbonne et codirectrice du master 2 Gestion globale des risques et des crises.

**Paul Durand**, maître de conférences en géographie, Institut de Géographie et Laboratoire de géographie physique Pierre Birot, UMR 8591, codirecteur du master 2 Gestion globale des risques et des crises.

Des professionnels de Crisotech, cabinet de conseil et de formation dans les domaines de la gestion des risques et des crises, spécialisés dans l'accompagnement du processus de la gestion de crise, de sa préparation et son anticipation à son retour d'expérience.

Crisotech est un partenaire de l'université Paris 1 Panthéon-Sorbonne.

## PROGRAMME

### JOUR 1

#### Module 1

- ▶ Organisation d'une cellule de crise

#### Module 2

- ▶ Outils et matériels nécessaires en cellule de crise

#### Module 3

- ▶ Visite d'un centre de crise ministériel

#### Module 4

- ▶ Retour d'expérience sur l'utilisation d'un centre de crise

### JOUR 2

#### Module 5

- ▶ Accueil et briefing de l'exercice

#### Module 6

- ▶ Exercice de crise centré sur la cellule de crise

#### Module 7

- ▶ Débriefing de l'exercice

#### Module 8

- ▶ Visite d'une cellule de crise d'un groupe privé

## DURÉE

2 jours  
(14h)

## TARIFS

1 590 € nets de taxe

## DATES

Voir document en annexe avec les prochaines sessions.

## CONTACT

### RENSEIGNEMENTS ET INSCRIPTIONS

Pour plus de renseignements (inscription, formation en intra-entreprise...) :

Tél : 01 53 55 27 69  
formations-courtes-fcps@univ-paris1.fr

**CRISOTECH**



# INDUSTRIES ET MARCHÉS DE DÉFENSE

Cette formation a pour vocation de permettre l'acquisition de connaissances et de compétences spécifiques liées aux domaines de la défense et de l'armement, notamment dans ses dimensions industrielles et de marchés.

## OBJECTIFS

Analyse des dépenses de défense et des transferts d'armement, des stratégies des États producteurs et exportateurs d'armement, des stratégies des acteurs industriels.

Tendances d'évolution de l'offre, des spécificités des marchés publics de défense et des systèmes nationaux de contrôle des exportations.

L'approche de cette formation qualifiante est résolument pluridisciplinaire (sciences économiques, sciences politiques, sciences juridiques).

## COMPÉTENCES VISÉES

- ▶ Maîtrise des fondamentaux dans le domaine de l'économie de défense.
- ▶ Connaissance de la structure de l'industrie de défense et du marché mondial de l'armement.
- ▶ Connaissance des mutations industrielles et technologiques.
- ▶ Connaissance de l'environnement réglementaire.

## PUBLIC

- ▶ Administrations nationales et collectivités territoriales
- ▶ Forces armées
- ▶ Personnels parlementaires
- ▶ Entreprises
- ▶ Organisations et syndicats professionnels
- ▶ Centres de recherche

## ÉQUIPE PÉDAGOGIQUE

### Responsable de la formation :

**Hélène Masson**, docteur en sciences politiques, maître de recherche et responsable du pôle Défense & Industries au sein de la Fondation pour la recherche stratégique (FRS).

### Intervenants :

**Pierre de Baeke**, avocat en droit public des affaires, Cabinet Volta Avocats.

**Antoine Bondaz**, chercheur, Fondation pour la recherche stratégique.

**Arnaud Idiart**, directeur, A.I. Contrôle Export Expertise.

**Isabelle Facon**, directrice adjointe (recherche), Fondation pour la recherche stratégique.

**Julien Malizard**, titulaire adjoint de la Chaire Économie de défense, Institut des Hautes Études de Défense Nationale (IHEDN).

**Kévin Martin**, chercheur, Fondation pour la recherche stratégique.

**Jean-Jacques Mayoux**, ancien responsable Offsets du groupe Thales.

## PROGRAMME

### JOUR 1

#### Fondamentaux (3h)

- ▶ Marché de défense : définitions, acteurs, spécificités
- ▶ Tendances d'évolution des dépenses mondiales en matière d'équipement
- ▶ État des lieux des transferts d'armement

#### Cadre réglementaire (4h)

- ▶ Les marchés publics de défense : typologie et caractéristiques
- ▶ Le contrôle des exportations stratégiques

### JOUR 2

#### L'industrie européenne de défense (3h)

- ▶ Processus de consolidation et d'internationalisation
- ▶ Nouvelles technologies et enjeux de filière : la cybersécurité

### États-Unis (2h)

- ▶ Structure de l'offre et stratégie des industriels pivots
- ▶ Problématique d'accès au marché pour les fournisseurs étrangers

### Russie (2h)

- ▶ L'industrie de défense russe
- ▶ Exportations et partenariats stratégiques

### JOUR 3

#### Marchés export et Offsets (3h)

- ▶ Tendances d'évolution - principaux mécanismes
- ▶ Cas pratiques

#### Les BITD « émergentes » (4h)

- ▶ La montée en puissance de la Chine
- ▶ Des États aux ambitions affichées (Japon, Corée du Sud, Brésil, Turquie)

## DURÉE

3 jours  
(21h)

## TARIFS

1 875 € nets de taxe

## DATES

Voir document en annexe avec les prochaines sessions.

## CONTACT

### RENSEIGNEMENTS ET INSCRIPTIONS

Pour plus de renseignements (inscription, formation en intra-entreprise...) :

Tél : 01 53 55 27 69

formations-courtes-fcps@univ-paris1.fr

FONDATION  
pour la RECHERCHE  
STRATÉGIQUE



# LES FONDAMENTAUX DE LA GESTION DE CRISE ET DE LA COMMUNICATION DE CRISE

Cette formation courte vise à découvrir les fondamentaux de la gestion de crise et de la communication de crise. Elle se veut très opérationnelle et donne les clés concrètes et immédiatement applicables pour mettre en place un dispositif de crise, organiser et faire vivre une cellule de crise et gérer la communication de crise. Grâce à une pédagogie basée sur la mise en situation et le partage d'expériences, les participants apprendront en se mettant en situation et en débriefant sur leurs propres erreurs ou difficultés.

## OBJECTIFS

Découvrir les éléments indispensables pour mettre en place un dispositif de crise. Disposer des clés d'organisation et de pilotage d'une cellule de crise : rôles et fonctions de la cellule de crise, outils, matériel.

Connaître les documents d'appui à la gestion de crise (planification, fiches réflexes, fiches de rôles).

Savoir communiquer efficacement en situation d'urgence et de stress, pour préserver la réputation.

## COMPÉTENCES VISÉES

- ▶ Mettre en place un dispositif de crise dans une organisation
- ▶ Piloter une cellule de crise
- ▶ Coordonner les différentes parties prenantes
- ▶ Accompagner la prise de décision en situation d'incertitude
- ▶ Réaliser une communication efficace auprès des différents publics

## PUBLIC

- ▶ Responsables gestion de crise, continuité d'activité, sûreté, sécurité

- ▶ Responsables Hygiène, Sécurité, Environnement (HSE)
- ▶ Organisations publiques, privées, grands groupes, ETI et PME

## ÉQUIPE PÉDAGOGIQUE

**Marie-Hélène de Laender**, maître de conférences en droit privé & sciences criminelles, École de Management de la Sorbonne - Institut de recherche juridique de la Sorbonne et codirectrice du master 2 Gestion globale des risques et des crises.

**Paul Durand**, maître de conférences en géographie, Institut de Géographie et Laboratoire de géographie physique Pierre Birot, UMR 8591, codirecteur du master 2 Gestion globale des risques et des crises.

Des professionnels de Crisotech, cabinet de conseil et de formation dans les domaines de la gestion des risques et des crises, spécialisés dans l'accompagnement du processus de la gestion de crise, de sa préparation et son anticipation à son retour d'expérience.

Crisotech est un partenaire de l'université Paris 1 Panthéon-Sorbonne.

## PROGRAMME

### JOUR 1

#### Module 1

- ▶ Organisation d'une cellule de crise

#### Module 2

- ▶ Missions et organisation de l'État en gestion de crise

#### Module 3

- ▶ Les éléments constitutifs d'un dispositif de crise

#### Module 4

- ▶ Exercice de crise

#### Module 5

- ▶ Débriefing à chaud de l'exercice et apports théoriques

### JOUR 2

#### Module 6

- ▶ Les fondamentaux de la communication de crise

#### Module 7

- ▶ La connaissance du milieu journalistique

#### Module 8

- ▶ Communiqués de presse et conférences de presse

#### Module 9

- ▶ Les différents types d'interviews

#### Module 10

- ▶ Mises en situation

### Débriefing de la journée et de la formation et diagnostic

## DURÉE

2 jours  
(14h)

## TARIFS

1 250 € nets de taxe

## DATES

Voir document en annexe avec les prochaines sessions.

## CONTACT

### RENSEIGNEMENTS ET INSCRIPTIONS

Pour plus de renseignements (inscription, formation en intra-entreprise...) :

Tél : 01 53 55 27 69  
formations-courtes-fcps@univ-paris1.fr

**CRISOTECH**

# PROTECTION DES SYSTÈMES D'INFORMATION CONTRE LA CYBER MENACE

Cette formation propose l'acquisition des fondamentaux, tant sur le plan juridique qu'organisationnel.

## OBJECTIFS

Donner les principales clés de compréhension de la législation et de la réglementation sur la sécurité et la défense des systèmes d'information.

## COMPÉTENCES VISÉES

- ▶ Maîtrise des principes fondamentaux relatifs à la protection des installations d'importance vitale.
- ▶ Connaissance des acteurs de la sécurité et de la défense des systèmes d'information.
- ▶ Sensibilisation aux risques de cyber attaques.
- ▶ Connaissance des dispositions spécifiques à la sécurité des systèmes d'information tant au plan national qu'europpéen.

## PUBLIC

- ▶ Administrations centrales, déconcentrées et collectivités territoriales
- ▶ Établissements de santé, professionnels de santé et établissements médico-sociaux
- ▶ Forces armées
- ▶ Entreprises
- ▶ Organisations et syndicats professionnels
- ▶ Centres de recherche

## ÉQUIPE PÉDAGOGIQUE

**Élisabeth Rolin**, présidente du corps des tribunaux administratifs et cours administratives d'appel, conseillère juridique du directeur général de l'ANSSI, ancienne commissaire du Gouvernement auprès de la CNIL.

Des experts, principalement dans le domaine de la sécurité des systèmes d'information ainsi que des praticiens formeront le panel des intervenants.

## PROGRAMME

### JOUR 1

#### Fondamentaux

- ▶ Protection des installations d'importance vitale
- ▶ Acteurs de la sécurité du numérique
- ▶ Secrétariat général de la défense et de la sécurité nationale (SGDSN)
- ▶ Agence nationale de la sécurité des systèmes d'information (ANSSI)
- ▶ Sensibilisation aux risques de cyber malveillance
- ▶ Typologies des cyber risques
- ▶ Atteintes aux systèmes de traitements automatisés de données
- ▶ Dispositif national d'assistance aux victimes de cyber malveillance

### JOUR 2

#### Les dispositions spécifiques à la sécurité des systèmes d'information

- ▶ Règles de sécurité destinées aux opérateurs d'importance vitale
- ▶ Modalités de mise en œuvre et bonnes pratiques
- ▶ Régimes de responsabilité
- ▶ Responsabilité civile et pénale
- ▶ Cadre juridique européen
- ▶ Règlement européen de protection des données (RGPD)
- ▶ Règlement européen sur l'identification électronique et services de confiance pour les transactions électroniques (eIDAS)
- ▶ Directive Network and Information Security (NIS)

## DURÉE

2 jours

## TARIFS

890 € nets de taxe

## DATES

Voir document en annexe avec les prochaines sessions.

## CONTACT

### RENSEIGNEMENTS ET INSCRIPTIONS

Pour plus de renseignements (inscription, formation en intra-entreprise...) :

Tél : 01 53 55 27 69  
formations-courtes-fcps@univ-paris1.fr

# SÉCURITÉ DU NUMÉRIQUE DANS LE DOMAINE DE LA SANTÉ

La formation aborde les problèmes de sécurité qu'engendre la généralisation des technologies numériques et permet de comprendre l'impact du numérique sur la formation des personnels de santé et des patients.

## OBJECTIFS

Donner les principales clés de compréhension du nouveau cadre juridique en matière de sécurité du numérique, et de la protection des données à caractère personnel dans le domaine de la santé.

## COMPÉTENCES VISÉES

- ▶ Connaissance des règles pour assurer la protection des données à caractère personnel, en particulier les données de santé.
- ▶ Maîtrise des principes fondamentaux du règlement européen sur la protection des données et de la loi pour une République numérique.
- ▶ Connaissance des acteurs de la sécurité du numérique.
- ▶ Sensibilisation aux risques de cyber malveillance.

## PUBLIC

- ▶ Administrations centrales, déconcentrées et collectivités territoriales
- ▶ Établissements de santé, professionnels de santé et établissements médico-sociaux
- ▶ Entreprises
- ▶ Organisations et syndicats professionnels
- ▶ Centres de recherche

## ÉQUIPE PÉDAGOGIQUE

**Elisabeth Rolin**, présidente du corps des tribunaux administratifs et cours administratives d'appel, conseillère juridique du directeur général de l'ANSSI, ancienne commissaire du Gouvernement auprès de la CNIL.

Des experts, principalement dans le domaine de la sécurité des systèmes d'information, ainsi que des praticiens, formeront le panel des intervenants.

## PROGRAMME

### JOUR 1

#### Fondamentaux

- ▶ Protection des données à caractère personnel
- ▶ Acteurs de la sécurité du numérique
- ▶ Commission nationale de l'Informatique et des libertés (CNIL)
- ▶ Agence nationale de la sécurité des systèmes d'information (ANSSI)

#### Sensibilisation aux risques de cyber malveillance

- ▶ Typologies des cyber risques
- ▶ Atteintes aux systèmes de traitements automatisés de données
- ▶ Dispositif national d'assistance aux victimes de cyber malveillance

### JOUR 2

#### Les nouvelles règles

- ▶ Règlement européen de protection des données (RGPD)
- ▶ Règlement européen sur l'identification électronique et les services de confiance pour les transactions électroniques (eIDAS)
- ▶ Directive Network and Information Security (NIS)

#### Les régimes de responsabilité

- ▶ Responsabilité civile et pénale

#### Application au domaine de la santé

- ▶ Protection des données de santé à caractère personnel
- ▶ Sécurité des systèmes d'information dans le secteur de la santé

## DURÉE

2 jours

## TARIFS

890 € nets de taxe

## DATES

Voir document en annexe avec les prochaines sessions.

## CONTACT

### RENSEIGNEMENTS ET INSCRIPTIONS

Pour plus de renseignements (inscription, formation en intra-entreprise...) :

Tél : 01 53 55 27 69  
formations-courtes-fcps@univ-paris1.fr

# SÉMINAIRE ANNUEL

## DYNAMIQUE DES MARCHÉS DE DÉFENSE

La 1<sup>ère</sup> édition du séminaire annuel des questions de défense de l'université Paris 1 Panthéon-Sorbonne a été lancée en avril 2019, en parallèle et de façon complémentaire aux enseignements sur les industries et les marchés de la défense. Il constitue une occasion privilégiée d'aborder une thématique spécifique dans un temps court.

Ce séminaire fait intervenir des acteurs en économie de la défense ou qui appartiennent à des organisations variées telles que le ministère de la défense, des industriels, des organismes de conseil ou encore des universitaires.

### PUBLIC

- ▶ Rattachés à des administrations nationales ou collectivités territoriales
- ▶ Rattachés aux forces armées
- ▶ Collaborateurs d'organisations et syndicats professionnels
- ▶ Personnels parlementaires
- ▶ Centres de recherche
- ▶ Toute personne intéressée par la discipline ou par le thème annuel

### COMITÉ SCIENTIFIQUE

Il est composé par l'équipe pédagogique du master 2 Stratégies industrielles et politiques publiques de défense de l'université Paris 1 Panthéon-Sorbonne :

**Stéphane Rodrigues**, maître de conférences à l'École de Droit de la Sorbonne, directeur du master Stratégies industrielles et politiques publiques de défense, avocat au barreau de Bruxelles.

**Hélène Masson**, docteur en sciences politiques, maître de recherche et responsable du pôle Défense & Industries au sein de la Fondation pour la recherche stratégique (FRS).

**Édouard Simon**, docteur en droit, directeur du bureau de Bruxelles, Confrontations Europe.

## PROGRAMME

Disponible dès le mois de janvier de chaque année sur le site :

▶ [www.formation-continue.panthéonsorbonne.fr](http://www.formation-continue.panthéonsorbonne.fr)



### DURÉE

1/2 journée

### TARIFS

Sur invitation.  
Inscription en ligne obligatoire.

### DATES

Voir document en annexe avec les prochaines sessions (avril 2021).

### CONTACT

#### RENSEIGNEMENTS ET INSCRIPTIONS

Pour plus de renseignements :

Tél : 01 53 55 27 69

[formations-courtes-fcps@univ-paris1.fr](mailto:formations-courtes-fcps@univ-paris1.fr)

FONDATION  
pour la RECHERCHE  
STRATÉGIQUE

# ACTUALITÉ DE LA RÉPARATION DU DOMMAGE CORPOREL EN LIEN AVEC UNE ACTIVITÉ MÉDICALE : RESPONSABILITÉS DES PROFESSIONNELS ET/OU INDEMNISATION PAR L'ONIAM

La réparation du dommage corporel en lien avec une activité médicale peut être recherchée à travers la mise en cause de responsabilités : celle du médecin, de l'établissement de soins, du fabricant d'un produit de santé, ou bien auprès de l'Office National d'Indemnisation des Accidents Médicaux. Cette formation présente l'actualité légale et jurisprudentielle de ces deux voies de réparation tout en rappelant les principales articulations.

## OBJECTIFS

Actualisation des connaissances dans le domaine du droit de la responsabilité médicale et du fait des produits de santé défectueux, ainsi que dans celui des accidents médicaux.

## COMPÉTENCES VISÉES

- ▶ Approfondissement des connaissances en droit de la réparation du dommage corporel.
- ▶ Appréhension des conditions de mise en œuvre des différentes voies de réparation.

## PUBLIC

- ▶ Avocats
- ▶ Juristes d'entreprise (assurances, entreprises publiques, entreprises privées, fonds d'indemnisation ou de garantie)
- ▶ Salariés de caisses d'assurance maladie (CPAM) et de mutuelles

## ÉQUIPE PÉDAGOGIQUE

**Anne Guégan**, maître de conférences à l'École de Droit de la Sorbonne, directrice du diplôme d'université Droit de la réparation du dommage corporel et codirectrice du master 2 Risques médicaux et responsabilités de l'université Paris 1 Panthéon-Sorbonne.

## PROGRAMME

### Régime de responsabilité des médecins et autres professionnels de santé, ainsi que des établissements de soins :

- ▶ faute technique,
- ▶ faute éthique,
- ▶ partage de responsabilités,
- ▶ préjudice d'impréparation,
- ▶ perte de chance...

### Régime de responsabilité du fait des produits défectueux appliqué aux dommages causés par des produits de santé :

- ▶ défaut de sécurité du produit,
- ▶ prescription,
- ▶ mise en circulation,
- ▶ causes d'exonération spécifiques.

### Infections nosocomiales

### Accidents médicaux

## DURÉE

1 jour

## TARIFS

625 € nets de taxe

## DATES

Voir document en annexe avec les prochaines sessions.

## CONTACT

### RENSEIGNEMENTS ET INSCRIPTIONS

Pour plus de renseignements (inscription, formation en intra-entreprise...) :

Tél : 01 53 55 27 69  
formations-courtes-fcps@univ-paris1.fr

# CONTENTIEUX DE LA PROTECTION SOCIALE COMPLÉMENTAIRE

## OBJECTIFS

La formation s'adresse à des professionnels du droit de la protection sociale complémentaire (juristes des assurances, mutuelles, institutions de prévoyance, avocats...). Ce module peut être suivi seul, ou en complément du master 2 Cadres de la mutualité, des assurances, et de la prévoyance (CAMAP). Cette formation a donc une double finalité :

- ▶ accompagner la spécialisation de professionnels déjà en exercice dans ce domaine;
- ▶ fournir aux stagiaires en formation continue ou initiale une connaissance précise du secteur de la protection sociale complémentaire.

## COMPÉTENCES VISÉES

- ▶ Connaissances fondamentales concernant le contentieux de la protection sociale complémentaire (détermination des juridictions compétentes, principes directeurs du procès...).
- ▶ Outils pratiques pour la gestion de dossiers de contentieux, grâce à la préparation de cas didactiques, encadrés par des spécialistes de ce contentieux.

## PUBLIC

Étudiants en formation initiale du master 2 CAMAP souhaitant approfondir leurs compétences en droit de la protection sociale complémentaire.  
 Professionnels ayant exercé au moins un an une activité en lien avec le secteur de la protection sociale souhaitant évoluer dans les métiers juridiques des organismes complémentaires.  
 Avocats souhaitant une spécialisation vers ce type de contentieux.

## ÉQUIPE PÉDAGOGIQUE

**Responsables pédagogiques : Camille Chaserant, Cédric Jacquélet, Francis Kessler, Irène Politis.**

L'équipe pédagogique est composée d'enseignants-chercheurs de l'université Paris 1 Panthéon-Sorbonne et de professionnels de la protection sociale complémentaire.

## PROGRAMME

### Introduction au contentieux

- ▶ Les ordres de juridiction
- ▶ Les règles essentielles du procès civil
- ▶ Introduction à la procédure pénale

### Le contentieux de la protection sociale complémentaire

- ▶ Protection sociale et contentieux prud'homal
- ▶ Protection sociale et contentieux de la Sécurité sociale
- ▶ Protection sociale et contentieux collectif
- ▶ Protection sociale et contentieux pénal

## DURÉE

4 jours

## TARIFS

1 780 € nets de taxe

## DATES

Voir document en annexe avec les prochaines sessions.

## CONTACT

### RENSEIGNEMENTS ET INSCRIPTIONS

Pour plus de renseignements (inscription, formation en intra-entreprise...) :

Tél : 01 53 55 27 69  
 formations-courtes-fcps@univ-paris1.fr

# DROIT DE LA RÉPARATION DU DOMMAGE CORPOREL : ACTUALITÉ DES NOTIONS, PRINCIPES ET POSTES DE PRÉJUDICES

Le droit de la réparation du dommage corporel est au carrefour d'enjeux humains et financiers très importants. Nombreux sont les professionnels mobilisés autour de cette matière devenue extrêmement technique, dont les règles consistent à rétablir la victime dans ses droits les plus fondamentaux que sont les droits à la vie et à l'intégrité corporelle. Cette formation présente l'actualité de notions et de principes essentiels ainsi que celle des postes de préjudice susceptibles d'être réparés en cas de dommage corporel.

## OBJECTIFS

Actualisation des principales notions de la matière et des postes de préjudice réparables.

## COMPÉTENCES VISÉES

- ▶ Mise à jour des connaissances dans le domaine traité.
- ▶ Savoir identifier les préjudices réparables de la victime directe à travers leurs définitions et articulations.
- ▶ Savoir appréhender les préjudices réparables de la victime par ricochet susceptible de cumuler plusieurs qualités.

## PUBLIC

- ▶ Avocats
- ▶ Magistrats
- ▶ Juristes d'entreprise (assurances, entreprises publiques, entreprises privées, fonds d'indemnisation ou de garantie)
- ▶ Salariés des caisses primaires d'assurance maladie (CPAM) ou de mutuelles

## ÉQUIPE PÉDAGOGIQUE

**Anne Guégan**, maître de conférences HDR à l'université Paris 1 Panthéon-Sorbonne, codirectrice du diplôme d'université en Droit de la réparation du dommage corporel.

## PROGRAMME

### Notions et principes généraux gouvernant la matière

- ▶ Réparation intégrale
- ▶ Libre disposition des indemnités
- ▶ État antérieur
- ▶ Consolidation
- ▶ Aggravation
- ▶ Capitalisation

### Les préjudices réparables

- ▶ Préjudices patrimoniaux et extrapatrimoniaux des victimes directes et par ricochet

## DURÉE

1 jour

## TARIFS

795 € nets de taxe

## DATES

Voir document en annexe avec les prochaines sessions.

## CONTACT

### RENSEIGNEMENTS ET INSCRIPTIONS

Pour plus de renseignements (inscription, formation en intra-entreprise...) :

Tél : 01 53 55 27 69  
formations-courtes-fcps@univ-paris1.fr



# DROIT DES DONNÉES ET SECTEUR PUBLIC

Cette formation aborde le droit des données appliqué au secteur public.

## OBJECTIFS

La formation a pour but de donner les clés de compréhension du cadre juridique du droit public des données. Il s'agit plus particulièrement d'étudier les droits existants et leur adaptation au régime de droit public et plus largement au secteur public.

## COMPÉTENCES VISÉES

- ▶ Connaissance du cadre juridique des données publiques.
- ▶ Étude de la notion d'Open Data saisie par le droit.
- ▶ Compréhension des complémentarités entre le droit public et l'Open Data.
- ▶ Connaissance en matière de données d'intérêt général.
- ▶ Données sensibles des entreprises, ouvertures des données.
- ▶ Maîtrise des spécificités du droit des données personnelles appliqué au secteur public.

## PUBLIC

- ▶ Administrations centrales et déconcentrées
- ▶ Collectivités territoriales
- ▶ Établissements publics
- ▶ Groupements d'intérêt public

## ÉQUIPE PÉDAGOGIQUE

**Laurent Vidal**, enseignant-chercheur à l'université Paris 1 Panthéon-Sorbonne, codirecteur des départements de droit public et de droit privé de l'économie au sein de l'IRJS, avocat associé du cabinet Publica-Avocats au barreau de Paris et spécialiste de la question de la gouvernance juridique des données dans le secteur public, cofondateur et vice-président de l'iDFRights.

**Laszlo Van Daal**, juriste responsable du droit public de l'innovation chez Seraphin.legal.

## PROGRAMME

### JOUR 1

#### Le régime juridique de la donnée publique

- ▶ Étude juridico-technique de la notion de donnée numérique
- ▶ La patrimonialité des données
- ▶ Concurrence des droits et des obligations en matière d'Open Data

### JOUR 2

#### Le droit public des données à l'épreuve des interactions public/privé

- ▶ Les données concourant à la réalisation de l'intérêt général
- ▶ Le régime applicable aux données privées exploitées dans le cadre d'une activité publique
- ▶ Les spécificités du droit des données personnelles dans le secteur public

## DURÉE

2 jours  
(14h)

## TARIFS

890 € nets de taxe

## DATES

Voir document en annexe  
avec les prochaines  
sessions.

## CONTACT

### RENSEIGNEMENTS ET INSCRIPTIONS

Pour plus de renseignements  
(inscription, formation  
en intra-entreprise...) :

Tél : 01 53 55 27 69  
formations-courtes-fcps@univ-paris1.fr

# DROIT ET CONTENTIEUX DANS LA FONCTION PUBLIQUE

L'évolution des rapports sociaux dans le secteur public nécessite une adaptation dans les outils de défense des agents. Si jusque-là un agent public avait des difficultés sur des questions relatives à sa gestion (primes, mutations, promotion, évaluation...), il pouvait solliciter un représentant du personnel au niveau national ou local. Ces derniers, à travers des rapports privilégiés avec les services RH, intervenaient pour résoudre la plupart du temps les problèmes soit de façon informelle soit dans le cadre d'instances (commissions administratives paritaires).

Les logiques de médiation pour résoudre les problèmes et conflits laissent parfois place à la voie contentieuse, dont les règles sont à maîtriser.

## OBJECTIFS

Savoir adapter les stratégies pour la défense individuelle des droits des agents et pour leur apporter un appui juridique dans le cadre des recours administratifs et contentieux qu'ils pourraient avoir à exercer. La loi de transformation de la fonction publique (6 août 2019) permet aux agents de choisir un représentant (désigné par l'organisation syndicale représentative de leur choix) pour les assister dans l'exercice des recours administratifs contre certaines décisions individuelles défavorables. Dans ce contexte, il est nécessaire de mieux appréhender le droit de la fonction publique et de développer les techniques nécessaires pour l'élaboration des recours contentieux.

## COMPÉTENCES VISÉES

- ▶ Maîtriser la base du droit de la fonction publique à travers les textes de références régissant les statuts.
- ▶ Bien appréhender le cadre juridique de la hiérarchie des normes.
- ▶ Savoir rechercher les jurisprudences.
- ▶ Bien distinguer les différentes juridictions et leur articulation.
- ▶ Savoir rédiger un recours contentieux.

## PUBLIC

- ▶ Juristes
- ▶ Représentants syndicaux d'agents titulaires et contractuels de droit public

## ÉQUIPE PÉDAGOGIQUE

**Laurent Vidal**, enseignant-chercheur à l'université Paris 1 Panthéon-Sorbonne, codirecteur des départements de droit public et de droit privé de l'économie au sein de l'IRJS, avocat associé du cabinet Publica-Avocats au barreau de Paris et spécialiste de la question de la gouvernance juridique des données dans le secteur public, cofondateur et vice-président de l'IDFRights.

**Pauline Baghdasarian**, avocate associée du cabinet Publica-Avocats au barreau de Paris.

## PROGRAMME

- ▶ Généralités sur le droit de la fonction publique, les textes de références sur les statuts, la gestion et sur le droit des contractuels
- ▶ Cadre juridique/hiérarchie des normes
- ▶ Droits et obligations des fonctionnaires
- ▶ La discipline
- ▶ La responsabilité des agents publics
- ▶ Les différentes juridictions et leur articulation (TA, CAA, CE)
- ▶ Les différents recours administratifs et contentieux, le recours administratif préalable obligatoire
- ▶ Définition de la légalité interne/externe
- ▶ Procédure d'urgence/référé
- ▶ Savoir rédiger un recours contentieux
- ▶ La procédure du contentieux administratif, les mémoires en défense, la stratégie contentieuse à mettre en place
- ▶ Cas pratiques

## DURÉE

4 jours  
(28h)

## DATES

Voir document en annexe avec les prochaines sessions.

## TARIFS

1 780 € nets de taxe

## CONTACT

### RENSEIGNEMENTS ET INSCRIPTIONS

Pour plus de renseignements (inscription, formation en intra-entreprise...) :

Tél : 01 53 55 27 69  
formations-courtes-fcps@univ-paris1.fr

# ENJEUX JURIDIQUES ET OPÉRATIONNELS DE LA CONDUITE DE L'OPEN DATA DANS LA COMMANDE PUBLIQUE

Cette formation mobilise les fondamentaux juridiques, opérationnels et économiques nécessaires à la mise en œuvre d'une politique de valorisation des données dans le cadre de la commande publique.

## OBJECTIFS

La formation a pour but de donner les clés de compréhension du cadre juridique de l'exploitation des données dans le secteur public et de faire appel à des notions d'intelligence économique afin d'envisager les méthodes de valorisation de la donnée dans la commande publique.

## COMPÉTENCES VISÉES

- ▶ Connaissance du cadre juridique de l'exploitation des données dans le secteur public.
- ▶ Connaissance des règles de compliance en matière d'Open Data et focus sur la publication des données essentielles de la commande publique.
- ▶ Connaissance des enjeux relatifs aux données personnelles dans le cadre de la commande publique.
- ▶ Maîtrise des typologies de données concourant au pilotage de la commande publique.
- ▶ Maîtrise de la gouvernance juridique des données dans le secteur public.
- ▶ Acquisition d'une vision stratégique et opérationnelle en matière de pilotage de la commande publique par la donnée.
- ▶ Acquisition des pratiques de bases en matière de Contract Management dans le secteur public.

## PUBLIC

- ▶ Administrations centrales et déconcentrées
- ▶ Collectivités territoriales
- ▶ Établissements publics
- ▶ Groupements d'intérêt public

## ÉQUIPE PÉDAGOGIQUE

**Laurent Vidal**, enseignant-chercheur à l'université Paris 1 Panthéon-Sorbonne, codirecteur des départements de droit public et de droit privé de l'économie au sein de l'IRJS, avocat associé du cabinet Publica-Avocats au barreau de Paris et spécialiste de la question de la gouvernance juridique des données dans le secteur public, cofondateur et vice-président de l'IDFRights.

**Laszlo Van Daal**, juriste responsable du droit public de l'innovation chez Seraphin. legal.

## PROGRAMME

### JOUR 1

#### L'appréhension de la notion de donnée publique numérique

- ▶ Étude juridico-technique de la notion de donnée numérique
- ▶ Patrimonialité des données dans le cadre de la commande publique
- ▶ Concurrence des droits et des obligations en matière d'Open Data

### JOUR 2

#### Régime de droit public et ouverture des données

- ▶ Approche contextuelle des complémentarités entre le régime de droit public et les enjeux de l'Open Data
- ▶ Le renforcement du service public par la donnée
- ▶ Études des dispositions législatives et réglementaires propres de l'Open Data dans la commande publique

### JOUR 3

#### La maîtrise de la donnée et l'optimisation de la commande publique

- ▶ La production de la donnée publique
- ▶ Les modes de production de la donnée
- ▶ Les types de données produites
- ▶ L'exploitation de la donnée par la personne publique

### JOUR 4

#### La valorisation de la donnée dans la commande publique

- ▶ Étude du potentiel de la donnée pour le secteur public
- ▶ La valorisation du territoire par la donnée
- ▶ Étude du Contract Management appliqué à la commande publique

## DURÉE

4 jours  
28h (7h/jour)

## TARIFS

2 500 € nets de taxe

## DATES

Voir document en annexe avec les prochaines sessions.

## CONTACT

### RENSEIGNEMENTS ET INSCRIPTIONS

Pour plus de renseignements (inscription, formation en intra-entreprise...) :

Tél : 01 53 55 27 69  
formations-courtes-fcps@univ-paris1.fr

# EUROPE EXPRESS

## ACQUÉRIR LE RÉFLEXE EUROPÉEN EN UNE JOURNÉE

### OBJECTIFS

Présenter l'essentiel du droit de l'Union européenne à travers ses sources, ses acteurs et son régime législatif et contentieux afin d'acquérir le réflexe européen et d'en faire un atout dans le cadre de ses activités professionnelles.

### COMPÉTENCES VISÉES

- ▶ Identifier les sources de droit et les compétences de l'Union européenne.
- ▶ Cartographier les acteurs du processus décisionnel de l'UE.
- ▶ Appréhender la portée du droit de l'UE : quels rapports avec l'ordre juridique français ?
- ▶ Maîtriser la pratique du contentieux de l'UE : devant quel juge ? Quels recours possibles ?

### PUBLIC

- ▶ Agents des administrations centrales et locales
- ▶ Élus locaux
- ▶ Cadres et juristes d'entreprises
- ▶ Avocats

### ÉQUIPE PÉDAGOGIQUE

**Stéphane Rodrigues**, maître de conférences HDR à l'École de Droit de la Sorbonne, directeur du master Stratégies industrielles et politiques publiques de défense, avocat au barreau de Bruxelles, spécialisé en droit de l'Union européenne.

## PROGRAMME

### Considérations introductives

- ▶ L'UE dans le concert international : éléments de différenciation (Conseil de l'Europe, OSCE, UEO...)
- ▶ L'UE entre approfondissement et élargissement : éléments d'évolution (procédures d'adhésion, de révision et de retrait des traités)

### Sources de droit et compétences de l'UE

- ▶ Sources du droit
- ▶ Droit originaire (traités et Charte des droits fondamentaux) et droit dérivé (règlement, directives et décisions) : la hiérarchie des sources
- ▶ Actes législatifs, délégués et d'exécution : la hiérarchie des actes
- ▶ Actes atypiques et sources complémentaires du droit de l'UE
- ▶ Compétences
- ▶ Nature des compétences
- ▶ Principes régissant la répartition et l'exercice des compétences

### Processus décisionnel

- ▶ **Acteurs** : le triangle institutionnel (Parlement, Conseil et Commission) et les autres acteurs et organes consultatifs (Comité économique et social européen, Comité des régions...)
- ▶ Procédure législative ordinaire et procédures législatives spéciales
- ▶ Lobbying auprès des institutions de l'UE

### Régime des actes et contentieux

- ▶ Grands principes juridiques régissant les actes de l'UE
- ▶ Principe d'intégration : applicabilité et effet direct du droit de l'UE
- ▶ Principe de primauté du droit de l'UE : principes et conséquences pour les États membres
- ▶ Panorama du régime contentieux de l'UE
- ▶ Architecture juridictionnelle
- ▶ Recours directs et préjudiciels de l'Union européenne

## DURÉE

1 jour

## TARIFS

445 € nets de taxe

## DATES

Voir document en annexe avec les prochaines sessions.

## CONTACT

### RENSEIGNEMENTS ET INSCRIPTIONS

Pour plus de renseignements (inscription, formation en intra-entreprise...) :

Tél : 01 53 55 27 69  
formations-courtes-fcps@univ-paris1.fr

# GÉRER LE DROIT PÉNAL SOCIAL EN ENTREPRISE

## OBJECTIFS

L'entreprise comme ses dirigeants et managers sont dans des circonstances diverses susceptibles de voir leurs responsabilités pénales engagées : accusations de harcèlements, d'entraves, de manquements aux obligations de santé et sécurité ou de non-respect du formalisme lié à l'embauche de différentes catégories de salariés.

## COMPÉTENCES VISÉES

- ▶ Identifier les situations susceptibles d'engager les responsabilités pénales en entreprise et les risques encourus.
- ▶ Cartographier, prévenir et diminuer les risques.
- ▶ Face aux poursuites, savoir adopter les comportements prudents adaptés.
- ▶ Savoir mettre à jour ses connaissances.

## PUBLIC

Professionnels souhaitant évoluer dans le métier :

- ▶ Dirigeants
- ▶ Cadres
- ▶ Responsables des fonctions RH en entreprise

## ÉQUIPE PÉDAGOGIQUE

**Emmanuel Bayo**, docteur en sciences politiques et en droit, ancien directeur juridique, enseignant depuis plus de 25 ans dans différentes écoles et universités, et principalement aujourd'hui à l'ESSCA en tant que professeur associé. Auteur de *Droit de l'entreprise, Notions essentielles d'introduction au droit, droit des affaires, droit des obligations et droit du travail; théories, schémas, exercices et éléments de méthodologie* (Éditions Larcier-collection Manuels).

## PROGRAMME

### JOUR 1

- ▶ Cartographie des principaux cas susceptibles de mettre en cause la responsabilité pénale des entreprises et de leurs dirigeants dans le cadre des relations sociales

### JOUR 2

- ▶ Mettre en place et sécuriser « la gestion des délégations de pouvoir »
- ▶ Gérer les contentieux et l'enquête pénale
- ▶ Vers une dépenalisation future de certains comportements ?

## DURÉE

2 jours

## TARIFS

1 250 € nets de taxe

## DATES

Voir document en annexe avec les prochaines sessions.

## CONTACT

### RENSEIGNEMENTS ET INSCRIPTIONS

Pour plus de renseignements (inscription, formation en intra-entreprise...) :

Tél : 01 53 55 27 69  
formations-courtes-fcps@univ-paris1.fr



# INCIDENCE DU RECOURS DES TIERS-PAYEURS EN DROIT DE LA RÉPARATION DU DOMMAGE CORPOREL

## RÈGLES DE RECOURS ET D'IMPUTATION/MISE EN PRATIQUE

L'une des spécificités du dommage corporel est que la victime est susceptible de recevoir diverses prestations de la part d'organismes privés ou publics (les tiers-payeurs), indépendamment de l'indemnisation due par le responsable de son dommage. Dans le respect du principe de réparation intégrale, le recours de ces tiers-payeurs sur la dette de réparation due par le responsable est organisé par la loi et la jurisprudence selon des règles qui ont parfois du mal à être appréhendées. Cette formation se propose de présenter l'ensemble de ces règles, dans leur actualité, avant de les mettre en pratique à travers différentes situations et notamment avec ou sans partage de responsabilité.

### OBJECTIFS

Connaître et actualiser les règles et modalités de recours des tiers-payeurs.  
Mettre en œuvre le recours et les modalités de recours des tiers-payeurs à travers des exercices pratiques.

### COMPÉTENCES VISÉES

- ▶ Mise à jour des connaissances dans le domaine traité.
- ▶ Savoir identifier les prestations des tiers-payeurs ouvrant droit à recours.
- ▶ Savoir imputer les prestations des tiers-payeurs sur le montant de la réparation dû à la victime.
- ▶ Savoir appliquer le droit de préférence de la victime en cas de partage de responsabilité.

### PUBLIC

- ▶ Avocats
- ▶ Magistrats
- ▶ Juristes d'entreprise (assurances, entreprises publiques, entreprises privées, fonds d'indemnisation ou de garantie)
- ▶ Salariés de caisses primaires d'assurances maladie (CPAM) ou de mutuelles

### ÉQUIPE PÉDAGOGIQUE

**Anne Guégan**, maître de conférences à l'École de Droit de la Sorbonne, directrice du diplôme d'université Droit de la réparation du dommage corporel et codirectrice du master 2 Risques médicaux et responsabilités de l'université Paris 1 Panthéon-Sorbonne.

**Benoît Mornet**, magistrat conseiller à la Cour de cassation, ancien maître de conférences à l'École nationale de la magistrature.

## PROGRAMME

### JOUR 1

#### Les règles organisant le recours et les modalités de recours des tiers-payeurs

- ▶ Prestations ouvrant droit à recours subrogatoire
- ▶ Prestations n'ouvrant pas droit à recours subrogatoire
- ▶ Règles d'imputation des prestations versées par les tiers payeurs
- ▶ Incidence d'un partage de responsabilité et droit de préférence de la victime

### JOUR 2

#### Mise en pratique des règles de recours des tiers-payeurs avec et sans droit de préférence de la victime

- ▶ À partir de différents cas pratiques, les stagiaires appliqueront individuellement et par petits groupes les règles de recours et d'imputation, ainsi que celles du droit de préférence de la victime.

### DURÉE

2 jours  
(14h)

### TARIFS

1 250 € nets de taxe

### DATES

Voir document en annexe avec les prochaines sessions.

### CONTACT

#### RENSEIGNEMENTS ET INSCRIPTIONS

Pour plus de renseignements (inscription, formation en intra-entreprise...) :

Tél : 01 53 55 27 69  
formations-courtes-fcps@univ-paris1.fr



# INITIATION À LA RECHERCHE JURIDIQUE

## OBJECTIFS

Présenter les fondamentaux de la recherche documentaire en droit. Il ne s'agit pas d'un cours de droit, mais de permettre à des professionnels non juristes (ou des juristes qui n'ont pas bénéficié des dernières innovations en matière de recherche documentaire juridique) de savoir chercher rapidement une information juridique fiable.

## COMPÉTENCES VISÉES

- ▶ Maîtrise des principaux outils de recherche juridique papier et hors ligne.
- ▶ Connaissance de la structure des principaux documents juridiques et de la hiérarchie des normes.
- ▶ Connaissance des innovations en matière de recherche documentaire en droit.
- ▶ Connaissance des problématiques.

## PUBLIC

- ▶ Agents des administrations nationales, centrales ou déconcentrées, des collectivités territoriales, et du service public hospitalier
- ▶ Entreprises
- ▶ Organisations et syndicats professionnels
- ▶ Organisations internationales
- ▶ Centres de recherche
- ▶ Juristes
- ▶ Avocats

## ÉQUIPE PÉDAGOGIQUE

**Stéphane Cottin**, chargé du développement des systèmes d'information et de la valorisation des ressources documentaires au cabinet du Secrétaire général du Gouvernement. Il assiste à la maîtrise d'ouvrage de plusieurs bases de données juridiques interministérielles (Legifrance...) et a été le créateur de plusieurs d'entre elles, notamment au Conseil constitutionnel dont il a été le chef de service du greffe. Auteur de plusieurs ouvrages et articles de référence sur le sujet.

## PROGRAMME

### JOUR 1

#### Fondamentaux : les sources du droit français

- ▶ Les sources du droit, leur création et leurs supports
- ▶ Ressources
- ▶ Les gisements de ressources documentaires juridiques : encyclopédies, codes, revues, sites Internet, bases de données

#### Méthodes de recherche

- ▶ Méthodes de recherche en législation française
- ▶ Méthodes de recherche en jurisprudence
- ▶ Méthodes de recherche en doctrine

### JOUR 2

#### Recherches juridiques thématiques

- ▶ Fondamentaux en droit public, droit administratif, droit de l'urbanisme
- ▶ Fondamentaux en droit privé, droit du travail, droit de l'entreprise

#### Initiation à la veille documentaire juridique

- ▶ Alertes et recherches sur des textes en cours de discussion, sur des jurisprudences à venir
- ▶ Extension à la recherche en droit étranger, international et comparé
- ▶ Gisements documentaires et outils de recherche en droit étranger, droit international, droit comparé
- ▶ Focus sur le droit de l'Union européenne

## DURÉE

2 jours

## TARIFS

890 € nets de taxe

## DATES

Voir document en annexe avec les prochaines sessions.

## CONTACT

### RENSEIGNEMENTS ET INSCRIPTIONS

Pour plus de renseignements (inscription, formation en intra-entreprise...) :

Tél : 01 53 55 27 69  
formations-courtes-fcps@univ-paris1.fr

# INNOVATION ET BIG DATA JURIDIQUE

Prédictibilités des décisions de justice, nouvelles règles et contraintes des traitements de données personnelles, création du service public de la mise à disposition des données de référence, « legaltech », « ubérisation » du droit, autant de nouvelles pratiques et de nouveaux risques à analyser.

## OBJECTIFS

Donner les principales clés de compréhension d'un secteur en pleine mutation.

## COMPÉTENCES VISÉES

- ▶ Maîtrise des contenus des innovations en matière de traitement et de production des données juridiques.
- ▶ Analyse des limites de ces innovations.
- ▶ Appréhension des risques des innovations dans le Big Data juridique (prédictibilité, protection des données personnelles).
- ▶ Connaissance des acteurs des marchés de l'innovation dans le traitement des données juridiques.

## PUBLIC

- ▶ Entreprises
- ▶ Juristes
- ▶ Avocats
- ▶ Agents des administrations nationales, centrales ou déconcentrées, des collectivités territoriales et du service public hospitalier
- ▶ Organisations et syndicats professionnels
- ▶ Organisations internationales
- ▶ Centres de recherche
- ▶ Personnels parlementaires

## ÉQUIPE PÉDAGOGIQUE

**Stéphane Cottin**, chargé du développement des systèmes d'information et de la valorisation des ressources documentaires au cabinet du Secrétaire général du Gouvernement. Il assiste à la maîtrise d'ouvrage de plusieurs bases de données juridiques interministérielles (Legifrance...) et a été le créateur de plusieurs d'entre elles, notamment au Conseil constitutionnel dont il a été le chef de service du greffe. Auteur de plusieurs ouvrages et articles de référence sur le sujet.

## PROGRAMME

### JOUR 1

- ▶ Nouveaux traitements et nouvelles méthodes de production de la donnée juridique : le Big Data juridique
- ▶ Légistique assistée par ordinateur, codistique, légimatique et légimétrie
- ▶ Présentation d'outils de production de documents juridiques : SOLON, LEOS, LegisPro, Lime
- ▶ Normalisation de l'identification et de la structure XML des documents juridiques
- ▶ Normes d'identification européenne : ELI et ECLI Akoma Ntos, LegalCiteML, LegalDocML et LegalRuleML

### JOUR 2

- ▶ Limites et risques de ces innovations
- ▶ Contrôle qualité, compliance
- ▶ Encadrements internationaux : stratégies « Better Regulation » OCDE et Union européenne
- ▶ Anonymisation et ré-identification / protection des données personnelles
- ▶ Acteurs de ces innovations
- ▶ Réalité de la prédictibilité
- ▶ Présentation de quelques solutions commerciales françaises et étrangères

## DURÉE

2 jours

## TARIFS

1 250 € nets de taxe

## DATES

Voir document en annexe avec les prochaines sessions.

## CONTACT

### RENSEIGNEMENTS ET INSCRIPTIONS

Pour plus de renseignements (inscription, formation en intra-entreprise...) :

Tél : 01 53 55 27 69  
formations-courtes-fcps@univ-paris1.fr

# INTELLIGENCE ARTIFICIELLE : ÉTHIQUE ET LIBERTÉS FONDAMENTALES

Cette formation aborde la question du management des enjeux éthiques et juridiques de l'intelligence artificielle (IA) et des données. Elle permet d'appréhender l'importance du respect des données personnelles et des droits et libertés fondamentaux des personnes.

## OBJECTIFS

Donner les principales clés de compréhension des notions de numérique, d'innovation et d'éthique et présenter les liens étroits qui les unissent.

## COMPÉTENCES VISÉES

- ▶ Sensibiliser aux impacts de l'intelligence artificielle sur les domaines liés à l'éthique.
- ▶ Maîtriser des enjeux techniques du numérique, des algorithmes et de l'intelligence artificielle.
- ▶ Envisager une stratégie protégeant les intérêts de l'humain et renforçant les liens entre l'économie numérique, les technologies numériques et d'intelligence artificielle et les humains.
- ▶ Développer des offres éthiques et responsables.
- ▶ Créer un Legal Bot.

## PUBLIC

- ▶ Juristes d'entreprise
- ▶ Professionnels du droit
- ▶ Magistrats
- ▶ Avocats
- ▶ Étudiants en droit

## ÉQUIPE PÉDAGOGIQUE

**Laurent Vidal**, enseignant-chercheur à l'université Paris 1 Panthéon-Sorbonne, codirecteur des départements de droit public et de droit privé de l'économie au sein de l'IRJS, avocat associé du cabinet Publica-Avocats au barreau de Paris et spécialiste de la question de la gouvernance juridique des données dans le secteur public, cofondateur et vice-président de l'IDFRights.

**Thomas Saint-Aubin**, chercheur associé au département de recherche « Droit public et privé de l'économie » de l'Institut de recherche juridique de la Sorbonne (IRJS), président de Seraphin.legal, cofondateur et directeur des études de l'IDFRights.

## PROGRAMME

### JOUR 1

#### Introduction à l'intelligence artificielle (IA) et au métier d'Ethics Officer

- ▶ Introduction au rôle du Chief Executive Officer (CEO) et définition
- ▶ Introduction à l'IA et définition

#### Cadre juridique de l'intelligence artificielle

- ▶ Droit de l'IA
- ▶ Régulation du numérique et de l'IA en France et à l'international
- ▶ Enjeux de l'éthique du numérique et de l'IA

### JOUR 2

#### Cadre juridique de l'intelligence artificielle

- ▶ Éthique de l'innovation dans les entreprises

#### Gouvernance des données Human by Design

- ▶ #LawIsCode : Innover dans la régulation de l'IA
- ▶ Gouvernance des données, compliance et innovation
- ▶ Human by Design

### JOUR 3

#### Focus & Practice : régulation et éthique de l'IA par spécialités

- ▶ Régulation de l'IA dans le domaine de la santé et de la protection sociale
- ▶ Régulation de l'IA dans le domaine de l'e-Justice
- ▶ Régulation de l'IA appliquée au service public et aux collectivités territoriales
- ▶ Régulation de l'IA et condition urbaine (éducation, mobilité)

## DURÉE

3 jours  
(21h)

## TARIFS

1 335 € nets de taxe

## DATES

Voir document en annexe avec les prochaines sessions.

## CONTACT

### RENSEIGNEMENTS ET INSCRIPTIONS

Pour plus de renseignements (inscription, formation en intra-entreprise...) :

Tél : 01 53 55 27 69  
formations-courtes-fcps@univ-paris1.fr

# LAÏCITÉ ET SERVICE PUBLIC

Au cœur du débat public, le principe de laïcité qui caractérise la République française selon les termes mêmes de la Constitution de la Vème République demeure profondément méconnu tant dans son histoire, en particulier ses liens avec la liberté de conscience et de religion, que dans son contenu et dans sa portée.

## OBJECTIFS

Rendre compte du contexte historique et juridique de construction en France du principe de laïcité afin de mesurer la spécificité du « modèle français » par rapport au modèle anglo-saxon.

Définir le contenu du principe de laïcité dans les services publics : les droits et obligations qu'il implique pour les administrations, les personnes privées assurant une mission de service public, les élus, les usagers, mais aussi en cerner le champ d'application.

## COMPÉTENCES VISÉES

- ▶ Acquisition des connaissances des bases théoriques et pratiques du principe de laïcité et de ses frontières.
- ▶ Définition des exigences de la laïcité dans les services publics et réponse aux éventuelles demandes des usagers du service public en la matière.

## PUBLIC

- ▶ Cadres de la fonction publique nationale (Éducation nationale, justice et administration pénitentiaire), territoriale et hospitalière
- ▶ Fonctionnaires et agents publics exerçant des fonctions au contact du public
- ▶ Cadres d'entreprises assurant une mission de service public
- ▶ Parlementaires et élus locaux
- ▶ Avocats
- ▶ Responsables religieux
- ▶ Dirigeants associatifs
- ▶ Travailleurs sociaux, formateurs et animateurs

## ÉQUIPE PÉDAGOGIQUE

Historiens et juristes de droit public interne et européen.

## PROGRAMME

### JOUR 1

#### Contexte : histoire et droit du principe de laïcité

##### Histoire et principes

Contexte politique et historique général

- ▶ Contexte historique : la liberté religieuse et la laïcité
- ▶ Cas français au regard d'exemples étrangers d'organisation des rapports entre Église et État

##### Principe de laïcité en droit

- ▶ Sources actuelles de la laïcité (droit interne et droit international et européen)
- ▶ Composantes du principe : neutralité de l'État/liberté religieuse des citoyens
- ▶ Institutions publiques internationales et nationales à vocation et consacrées à la laïcité

### JOUR 2

#### Problématiques de la laïcité au sein des services publics

##### Principes fondamentaux

Définition et frontières du service public (par rapport au secteur privé, service public/espace public)

- ▶ Lois du service public (principe d'égalité dans et devant le service public et principe de continuité...)
- ▶ Principe de neutralité du service public appliqué aux locaux et aux agents

##### Spécificités de la laïcité des services publics

- ▶ Fonctionnaire, agent public, agent participant à une mission de service public, agent ayant ou non un contact avec le public, obligations déontologiques
- ▶ Laïcité dans les services publics locaux
- ▶ Notion de « collaborateur du service public » et cas tangents (parents d'élèves, jurés, avocats)

### JOUR 3

#### Déclinaisons du principe de laïcité

Laïcité au sein du service public de l'enseignement (neutralité des programmes, du personnel et des bâtiments, signes religieux, absences pour fêtes religieuses, aumôneries...)

##### La laïcité au sein d'autres services publics

- ▶ Services publics de santé/pénitentiaires/ au sein de la justice

## DURÉE

3 jours

## TARIFS

1 335 € nets de taxe

## DATES

Voir document en annexe avec les prochaines sessions.

## CONTACT

### RENSEIGNEMENTS ET INSCRIPTIONS

Pour plus de renseignements (inscription, formation en intra-entreprise...) :

Tél : 01 53 55 27 69

formations-courtes-fcps@univ-paris1.fr

# MAÎTRISER LES OUTILS DU JURISTE NUMÉRIQUE

Cette formation aborde les enjeux de la transformation digitale pour le juriste de demain.

## OBJECTIFS

Donner les principales clés de compréhension des enjeux juridiques de la transformation numérique nécessaires à l'élaboration d'un projet Legal Tech.

## COMPÉTENCES VISÉES

- ▶ Connaissance des différents outils Legal Tech et de leurs usages.
- ▶ Intégration des dernières évolutions en matière de droit du numérique.
- ▶ Familiarisation au langage informatique.
- ▶ Capacité à créer un arbre décisionnel et travailler en collectif sur des cas d'usage.

## PUBLIC

- ▶ Professionnels du droit
- ▶ Juristes d'entreprise
- ▶ Étudiants en droit
- ▶ Avocats

## ÉQUIPE PÉDAGOGIQUE

**Laurent Vidal**, enseignant-chercheur à l'université Paris 1 Panthéon-Sorbonne, codirecteur des départements de droit public et de droit privé de l'économie au sein de l'IRJS, avocat associé du cabinet Publica-Avocats au barreau de Paris et spécialiste de la question de la gouvernance juridique des données dans le secteur public, cofondateur et vice-président de l'IDFRights.

**Thomas Saint-Aubin**, chercheur associé au département de recherche « Droit public et privé de l'économie » de l'Institut de recherche juridique de la Sorbonne (IRJS), président de Seraphin.legal, cofondateur et directeur des études de l'IDFRights.

## PROGRAMME

### JOUR 1

#### Droit, transformation numérique et Legal Tech

#### Grands enjeux de la transformation digitale des métiers du droit :

- ▶ Le Big Data juridique ? Qu'est-ce que c'est ?
- ▶ Émergence et panorama des Legal Tech
- ▶ Les nouvelles compétences des juristes et avocats : présentation du référentiel de compétences « juriste numérique »
- ▶ Les nouveaux métiers du droit : juriste Data, juriste codeur, juriste Privacy...

#### Blockchain, Legal Blockchain & Legal Bot :

- ▶ Introduction à la Blockchain et à la Legal Blockchain
- ▶ Qu'est-ce que les Smart Contracts ? Quelles applications et quelles perspectives ?
- ▶ Résoudre une problématique juridique au moyen d'un Legal Bot - création d'un arbre décisionnel

### JOUR 2

#### Juriste numérique, Business Development & idéation

#### Juriste numérique/juriste collaboratif :

- ▶ Start-up box : le kit de survie du créateur de Legal Tech
- ▶ Présentation d'outils de gestion collaboratifs
- ▶ Audit et valorisation de ses actifs immatériels/Dashboard PI

#### Atelier pratique projet numérique :

- ▶ Séance de travail collaboratif et idéation sur des cas d'usage imaginés
- ▶ Formation au pitch/travail en sous-groupes
- ▶ Présentation du projet et échanges

## DURÉE

2 jours  
(14h)

## TARIFS

1 250 € nets de taxe

## DATES

Voir document en annexe avec les prochaines sessions.

## CONTACT

### RENSEIGNEMENTS ET INSCRIPTIONS

Pour plus de renseignements (inscription, formation en intra-entreprise...) :

Tél : 01 53 55 27 69  
formations-courtes-fcps@univ-paris1.fr

# AUDIT & CONTRÔLE INTERNE : MAÎTRISER LES RISQUES

## OBJECTIFS

Donner une bonne compréhension de la démarche générale de la gestion des risques par l'approche aussi bien interne qu'externe.

Mettre l'accent sur les connaissances essentielles relatives aux risques dans l'entreprise, et la méthodologie à déployer pour les maîtriser.

Dans le cadre notamment de l'approche COSO, savoir identifier ces risques, connaître les outils aujourd'hui disponibles pour les évaluer et les maîtriser, savoir mettre en œuvre ces techniques dans les services et directions de l'organisation.

Mieux comprendre les préoccupations de la direction du contrôle interne dans l'organisation, expliquer et communiquer sur les missions et l'utilisation des outils du contrôle interne auprès des collaborateurs : tels sont les objectifs de cette formation très opérationnelle, organisée autour de deux pôles : contrôle interne et audit interne.

## COMPÉTENCES VISÉES

- ▶ Connaître les risques, le rôle et les missions du contrôle interne dans l'organisation.
- ▶ Participer à la mise en œuvre du contrôle interne et à son évolution.
- ▶ Utiliser les outils du contrôle interne.
- ▶ Mener des missions de contrôle interne.
- ▶ Mettre en place les outils et piloter le déroulement d'une mission d'audit interne.

## PUBLIC

**La formation cible un public d'horizons variés :**

- ▶ Direction ou service contrôle interne ou audit interne dans les entreprises et les entités publiques
- ▶ Direction administrative, financière et comptable
- ▶ Direction conformité, sécurité financière notamment dans les banques et le secteur financier
- ▶ Direction générale

## ÉQUIPE PÉDAGOGIQUE

**Farouk Hemici**, maître de conférences en sciences de gestion, directeur de la mention Contrôle de gestion et audit organisationnel (CGAO) à l'université Paris 1 Panthéon-Sorbonne.

## PROGRAMME

### JOUR 1

#### Maîtrise des risques et contrôle interne

- ▶ Définitions, typologies et classification des risques
- ▶ Le contrôle interne : rôle, place et missions dans l'organisation
- ▶ Les évolutions réglementaires
- ▶ Les techniques quantitatives et qualitatives (cartographie des risques) du contrôle interne
- ▶ Méthodologie de mise en place d'un dispositif de contrôle interne
- ▶ Contrôle interne et reporting
- ▶ Suivi et reporting

### JOUR 2

#### L'audit interne : outils et mise en œuvre

- ▶ Introduction : le contexte
- ▶ L'audit interne dans l'entreprise
- ▶ L'environnement réglementaire (LSF, Sarbanes-Oxley)
- ▶ Le cadre de référence (COSO, AMF)
- ▶ Missions et place du service d'audit interne

#### Le déroulement de la mission

- ▶ Les principales étapes d'une mission d'audit interne
- ▶ Les préalables à la mission proprement dite
- ▶ Les outils à mettre en œuvre et leur utilisation pratique
- ▶ La clôture de la mission
- ▶ Le pré-rapport
- ▶ La formulation des recommandations : élaboration du rapport d'audit interne
- ▶ Le suivi des recommandations

## DURÉE

2 jours  
(14h)

## DATES

Voir document en annexe avec les prochaines sessions.

## TARIFS

890 € nets de taxe

## CONTACT

### RENSEIGNEMENTS ET INSCRIPTIONS

Pour plus de renseignements (inscription, formation en intra-entreprise...) :

Tél : 01 53 55 27 69  
formations-courtes-fcps@univ-paris1.fr



# DATA SCIENCE NIVEAU 1

## INITIATION AU DATA MINING

### AVEC LE LOGICIEL R

Les participants apprennent à faire parler les bases de données en mettant en relation des variables. On utilisera pour ce faire un logiciel libre omniprésent : R. Toutes les principales méthodologies seront abordées à la fois théoriquement mais aussi sur les ordinateurs portables. Il sera expliqué comment choisir entre les différentes méthodologies pour chaque situation particulière. Le stage sera clôturé par un projet que chaque stagiaire construira sur son ordinateur afin d'accéder à l'autonomie.

#### OBJECTIFS

Comprendre et savoir utiliser les outils de base du Data Mining.

#### COMPÉTENCES VISÉES

- ▶ Mettre en œuvre les principales méthodes du Data Mining pour découvrir et interpréter les relations entre les variables des bases de données.
- ▶ Choix pertinent des méthodes d'analyse en fonction des situations.
- ▶ Maîtrise des bases du logiciel libre R.

#### PUBLIC

Managers amenés à utiliser des bases de données pour en extraire des informations stratégiques.

Il n'est pas nécessaire d'avoir des connaissances en informatique ou en statistiques.

#### ÉQUIPE PÉDAGOGIQUE

**Recteur Alexandre Steyer**, professeur des universités, directeur du master Management stratégique de l'École de Management de la Sorbonne, docteur ès sciences physiques et docteur ès sciences de gestion. Élève de l'École normale supérieure de la rue d'Ulm, ancien ingénieur des télécommunications.

## PROGRAMME

### JOUR 1

#### Bases du logiciel R

- ▶ Comment l'installer ?
- ▶ Importation et normalisation de base de données
- ▶ Représentations graphiques et manipulations de variables et de tableaux

#### Cinq outils du Data Mining sur le plan conceptuel (1)

- ▶ Modélisation linéaire
- ▶ Construction d'arbres
- ▶ Analyse des correspondances

### JOUR 2

#### Cinq outils du Data Mining sur le plan conceptuel (2)

- ▶ Text Mining
- ▶ Outils de l'analyse causale
- ▶ Application des outils

#### Étude de cas

## DURÉE

2 jours

## TARIFS

890 € nets de taxe

## DATES

Voir document en annexe avec les prochaines sessions.

## CONTACT

#### RENSEIGNEMENTS ET INSCRIPTIONS

Pour plus de renseignements (inscription, formation en intra-entreprise...) :

Tél : 01 53 55 27 69  
formations-courtes-fcps@univ-paris1.fr

# DATA SCIENCE NIVEAU 2

## INTELLIGENCE PRÉDICTIVE

### POUR LES MANAGERS

Les participants apprennent comment prévoir des comportements. Par exemple si un consommateur envisage l'achat d'un produit, si une entreprise risque de faire faillite, si un salarié entend démissionner ou encore si un avis sur internet est un faux. Au programme, la construction d'algorithmes prédictifs à partir de bases de données. On utilisera le logiciel libre R, omniprésent en Big Data.

#### OBJECTIFS

Comprendre et savoir utiliser les outils principaux du Big Data.

#### COMPÉTENCES VISÉES

- ▶ Capacité à construire et évaluer les modèles prédictifs les plus couramment utilisés.
- ▶ Évaluation de leurs intérêts et de leurs limites.

#### PUBLIC

Managers amenés à utiliser et/ou à construire des algorithmes prédictifs. Il n'est pas nécessaire d'avoir des connaissances en informatique.

#### ÉQUIPE PÉDAGOGIQUE

**Recteur Alexandre Steyer**, professeur des universités, directeur du master Management stratégique de l'École de Management de la Sorbonne, docteur ès sciences physiques et docteur ès sciences de gestion. Élève de l'École normale supérieure de la rue d'Ulm, ancien ingénieur des télécommunications.

## PROGRAMME

### JOUR 1

- ▶ Présentation
- ▶ Approche probabiliste
- ▶ Famille linéaire
- ▶ Famille des arbres

### JOUR 2

- ▶ Machines à supports de vecteurs
- ▶ Deep Learning
- ▶ Application/cas pratique

## DURÉE

2 jours

## TARIFS

1 250 € nets de taxe

## DATES

Voir document en annexe avec les prochaines sessions.

## CONTACT

### RENSEIGNEMENTS ET INSCRIPTIONS

Pour plus de renseignements (inscription, formation en intra-entreprise...) :

Tél : 01 53 55 27 69  
formations-courtes-fcps@univ-paris1.fr

# DATA VISUALISATION AVEC LE LOGICIEL TABLEAU

Cette formation qualifiante a pour vocation de permettre l'acquisition de connaissances et de compétences spécifiques liées à la visualisation des données.

## OBJECTIFS

Travailler sur des données demande de savoir en présenter les principales caractéristiques de manière simple. La formation est ainsi organisée essentiellement autour de l'apprentissage et de la maîtrise du logiciel Tableau.

## COMPÉTENCES VISÉES

- ▶ Maîtrise des fondamentaux dans le domaine de la visualisation des données.
- ▶ Maîtrise du logiciel Tableau.

## PUBLIC

- ▶ Entreprises
- ▶ Administrations nationales et collectivités territoriales
- ▶ Forces armées
- ▶ Centres de recherche

## ÉQUIPE PÉDAGOGIQUE

**Marc-Arthur Diaye**, professeur des universités à l'université Paris 1 Panthéon-Sorbonne, directeur de la mention Econométrie-statistiques.

Chercheurs, experts et praticiens formeront le panel des intervenants.

## PROGRAMME

### JOUR 1 Fondamentaux (3h)

- ▶ Prise en main du logiciel
- ▶ Se connecter à des données
- ▶ Navigation
- ▶ Design Flow
- ▶ Files Type
- ▶ Data Type

### Sources de données (4h)

- ▶ Custom Data View
- ▶ Extraire des données (créer un Extract, utiliser un filtre d'extraction, ajouter de nouvelles données à un Extract, extraire un historique)
- ▶ Opérations de champs
- ▶ Éditer des métadonnées
- ▶ Jointure et mélange de données
- ▶ Worksheets

### JOUR 2 Calculs | Tri et filtre (3h)

- ▶ Opérateur
- ▶ Fonctions
- ▶ Calculs numériques
- ▶ String Calculations

- ▶ Calcul avec des tables
- ▶ Expressions LOD
- ▶ Tri et filtres
- ▶ Charts (bart, line, pie, crosstab, bubble, Gantt...)

### Pratiques avancées 1 (4h)

- ▶ Dashboard
- ▶ Formatage
- ▶ Prévisions statistiques
- ▶ Trend
- ▶ Advanced Mapping (Geocoding...)

### JOUR 3 Pratiques avancées 2 (3h)

- ▶ Création avancée de dashboard
- ▶ Partage de travaux

### Cas pratiques (4h)

- ▶ Analyser un Dataset de tweets
- ▶ Deux exercices pratiques supervisés
- ▶ Présentation du projet d'évaluation

## DURÉE

3 jours

## TARIFS

1 335 € nets de taxe

## DATES

Voir document en annexe avec les prochaines sessions.

## CONTACT

### RENSEIGNEMENTS ET INSCRIPTIONS

Pour plus de renseignements (inscription, formation en intra-entreprise...) :

Tél : 01 53 55 27 69  
formations-courtes-fcps@univ-paris1.fr

# FINANCE POUR NON FINANCIERS

La finance est le nerf de la guerre. Une connaissance insuffisante dans le domaine peut entraîner des conséquences dommageables pour l'organisation. L'objectif de cette formation est de donner une bonne compréhension des mécanismes financiers dans une entreprise et des outils de pilotage à mettre en œuvre.

## OBJECTIFS

Comment une entreprise utilise-t-elle ses ressources financières pour réaliser sa stratégie ? Comment mesure-t-elle la rentabilité de ses opérations et la pertinence de ses décisions ?

Au-delà d'une compréhension globale de la finance d'entreprise et de ses enjeux, l'objectif est de permettre l'acquisition des outils de pilotage financier de l'organisation.

## COMPÉTENCES VISÉES

- ▶ Comprendre la logique financière d'une entreprise.
- ▶ Maîtriser le système d'information comptable et financier de l'entreprise.
- ▶ Analyser l'activité d'exploitation.
- ▶ Considérer la structure et l'équilibre financier de l'entreprise.
- ▶ Réaliser un diagnostic financier.
- ▶ Maîtriser les arbitrages d'investissement et leur incidence financière.

## PUBLIC

- ▶ Dirigeants
- ▶ Personnels de la DRH, de la direction commerciale
- ▶ Direction juridique
- ▶ Collaborateurs et managers des fonctions techniques (production, logistique, R&D)
- ▶ Comptables PME/PMI
- ▶ Directions administrative, financière et comptable

## ÉQUIPE PÉDAGOGIQUE

**Farouk Hemici**, maître de conférences à l'université Paris 1 Panthéon-Sorbonne, directeur de la mention Contrôle de gestion et audit organisationnel (CGAO) à l'université Paris 1 Panthéon-Sorbonne.

## PROGRAMME

### JOUR 1

#### Analyse de l'activité : méthodologie et techniques

- ▶ Comptes annuels de l'entreprise : logique et construction (compte de résultat, bilan, annexe)
- ▶ Analyse de l'activité et de la performance de l'entreprise
- ▶ Soldes intermédiaires de gestion : calcul et interprétation
- ▶ Capacité d'autofinancement : calcul et interprétation
- ▶ Seuil de rentabilité : calcul et interprétation

### JOUR 2

#### Analyse de la structure financière : méthodologie et techniques

- ▶ Retraitements de l'information comptable
- ▶ Analyse du bilan : méthodologie et logique
- ▶ Principaux indicateurs : FR, BFR, T et leur interprétation
- ▶ Ratios financiers : calcul et interprétation
- ▶ Choix d'investissements : critères économiques : DR, VAN, TIR, IP
- ▶ Choix d'investissements : modes de financements et critères de choix
- ▶ Analyse de la trésorerie : excédent de trésorerie d'exploitation et tableau de flux de trésorerie

## DURÉE

2 jours

## TARIFS

890 € nets de taxe

## DATES

Voir document en annexe avec les prochaines sessions.

## CONTACT

### RENSEIGNEMENTS ET INSCRIPTIONS

Pour plus de renseignements (inscription, formation en intra-entreprise...) :

Tél : 01 53 55 27 69  
formations-courtes-fcps@univ-paris1.fr

# FINANCES PUBLIQUES

Cette formation vise à donner les grilles d'analyse et les clefs de compréhension des grands enjeux de finances publiques aujourd'hui en France.

## OBJECTIFS

Partant d'une présentation de l'évolution des finances publiques depuis le début des années 90 et des règles communautaires édictées au sortir de la crise de 2008, il s'agit de :

- ▶ savoir lire les principaux documents budgétaires de l'État (loi de programmation, lois de finances),
- ▶ les intégrer dans l'ordre juridique interne,
- ▶ percevoir les grandes masses financières en jeu avant de s'approprier les principes et procédures aboutissant à l'adoption du budget par le Parlement.

Les relations financières entre l'État et les collectivités territoriales ainsi qu'avec l'Union européenne sont finalement élucidées dans le souci d'obtenir une vision synoptique des finances publiques à l'heure européenne.

## COMPÉTENCES VISÉES

- ▶ Connaissance de la structure et des principales évolutions du budget de l'État.
- ▶ Maîtrise des grands enjeux financiers des collectivités territoriales.
- ▶ Prise en compte des grands enjeux financiers de l'Union européenne.
- ▶ Fondamentaux dans le domaine des finances publiques.

## PUBLIC

- ▶ Administrations nationales et collectivités territoriales
- ▶ Organisations non gouvernementales
- ▶ Journalistes
- ▶ Citoyens intéressés par les collectivités
- ▶ Entreprises

## ÉQUIPE PÉDAGOGIQUE

**Robin Degron**, conseiller référendaire à la Cour des comptes, professeur associé en droit public, responsable de la formation en finances publiques au sein du master 2 Administration du politique et du master 2 Stratégies industrielles et politiques publiques de défense.

## PROGRAMME

### JOUR 1

#### Fondamentaux

- ▶ Évolution des finances publiques en France depuis le début des années 90
- ▶ Cadre communautaire de maîtrise du déficit et de la dette publique
- ▶ Cadre législatif national des finances publiques
- ▶ Principales recettes et dépenses du budget de l'État
- ▶ Recettes fiscales, non fiscales et recours à l'emprunt
- ▶ Dépenses par mission et programme d'investissement d'avenir
- ▶ Principes et procédure budgétaire de l'État
- ▶ Grands principes budgétaires
- ▶ Procédure de préparation et d'adoption du budget

### JOUR 2

#### L'exécution du budget de l'État

- ▶ Décret de répartition et régulations budgétaires
- ▶ Comptabilité de l'État
- ▶ Contrôles des finances publiques
- ▶ Contrôles internes et externes

#### Finances publiques locales

- ▶ Dynamiques et enjeux
- ▶ Relations financières entre l'État et les collectivités territoriales
- ▶ Finances publiques européennes
- ▶ Dynamiques et enjeux
- ▶ Relations financières entre la France et l'Union européenne
- ▶ Évaluation finale

## DURÉE

2 jours

## TARIFS

890 € nets de taxe

## DATES

Voir document en annexe avec les prochaines sessions.

## CONTACT

### RENSEIGNEMENTS ET INSCRIPTIONS

Pour plus de renseignements (inscription, formation en intra-entreprise...) :

Tél : 01 53 55 27 69  
formations-courtes-fcps@univ-paris1.fr

# INTRODUCTION À L'ÉCONOMIE DE LA SANTÉ

Parce que tout citoyen aspire à vivre mieux et plus longtemps, les dépenses de santé représentent dans tous les pays une part croissante de la richesse nationale. En France, le vieillissement de la population et les avancées technologiques, aussi bien dans le domaine des soins que de la prévention, génèrent des tensions financières qui mettent plus que jamais l'économie de la santé au cœur des préoccupations des décideurs publics, mais également des différentes organisations, publiques ou privées (établissements de santé, organismes complémentaires, assurance maladie, professionnels de santé).

## OBJECTIFS

Acquérir les notions de base en économie de la santé. Sans être des spécialistes, les participants pourront discerner les principaux enjeux actuels et éviter les pièges les plus courants.

## COMPÉTENCES VISÉES

Connaissances de base, suivies d'une mise en situation face à des cas pratiques récents et pour lesquels les participants sont initiés à la prise de décision en fonction de la perspective retenue (société, financeur, producteur de soins).

## PUBLIC

- ▶ Professionnels de santé
- ▶ Cadres ou employés dans les établissements de santé, les organismes d'assurance maladie obligatoire et complémentaire
- ▶ Journalistes ou communicants
- ▶ Décideurs publics ou privés dans les organisations
- ▶ Responsables politiques

## ÉQUIPE PÉDAGOGIQUE

**Isabelle Hirtzlin**, maitre de conférences à l'université Paris 1 Panthéon-Sorbonne.

D'autres spécialistes constitueront le panel des intervenants.

## PROGRAMME

### JOUR 1

#### Les dépenses de santé et leur financement

- ▶ Identifier les sources comptables et statistiques présentant les dépenses de santé de manière synthétique. Apprendre à les décrypter. Discerner les financeurs.

#### Rôle des complémentaires

- ▶ Présenter les principaux organismes complémentaires santé et leur rôle dans le financement des soins, ainsi que les enjeux d'actualité (situation de la France vs d'autres pays sur le rôle de l'assurance privée dans le financement des soins).

### JOUR 2

#### Rémunération des professionnels de santé

- ▶ Présenter les modèles de rémunération des professionnels de santé et leur impact sur le volume et la qualité des soins fournis.
- ▶ Trouver le modèle de rémunération le plus adapté à une situation donnée.

### Tarification des établissements de santé

- ▶ Présenter les catégories d'établissements de santé et leur modèle de financement.
- ▶ Identifier l'impact sur les soins fournis, la répartition de l'offre et la qualité.
- ▶ Réflexion sur des modèles alternatifs.

### JOUR 3

#### Grands enjeux autour du médicament

- ▶ Définir le médicament et sa place dans les stratégies de soins. Présenter les différentes phases de son développement, de la recherche à la prise en charge par l'assurance maladie. Analyser la détermination de son prix.

#### Outils de la régulation des dépenses de santé

- ▶ Définir les situations dans lesquelles la régulation des dépenses de santé est nécessaire.
- ▶ Présenter les principaux outils à la disposition du décideur.
- ▶ Mise en situation autour d'un acte de prévention.

## DURÉE

3 jours

## TARIFS

1 335 € nets de taxe

## DATES

Voir document en annexe avec les prochaines sessions.

## CONTACT

### RENSEIGNEMENTS ET INSCRIPTIONS

Pour plus de renseignements (inscription, formation en intra-entreprise...) :

Tél : 01 53 55 27 69

formations-courtes-fcps@univ-paris1.fr



# PYTHON POUR LA DATA SCIENCE

Cette formation qualifiante a pour vocation de permettre l'acquisition de connaissances et de compétences spécifiques liées à la programmation et à l'analyse de données sous Python.

## OBJECTIFS

Faire des analyses avancées en science de données. La formation est ainsi organisée essentiellement autour de la maîtrise avancée de Python.

## COMPÉTENCES VISÉES

- ▶ Maîtrise des fonctions de base de Python pour travailler sur des données.
- ▶ Maîtrise des principales bibliothèques Python de science de données.

## PUBLIC

- ▶ Entreprises
- ▶ Administrations nationales et collectivités territoriales
- ▶ Forces armées
- ▶ Centres de recherche

## ÉQUIPE PÉDAGOGIQUE

**Marc-Arthur Diaye**, professeur des universités à l'université Paris 1 Panthéon-Sorbonne, directeur de la mention Économétrie-statistiques.

Chercheurs, experts et praticiens formeront le panel des intervenants.

## PROGRAMME

### JOUR 1

#### Rappel 1 (3h)

- ▶ Introduction au langage Python
- ▶ Le langage (la syntaxe, les structures), les opérateurs et les fonctions
- ▶ Présentation des données structurées et non structurées
- ▶ L'importation des données

#### Rappel 2 (4h)

- ▶ La préparation et le nettoyage de données (jointure, filtre, transformation, traitement des données manquantes avec pandas, numpy et scipy)
- ▶ Présentation des bibliothèques matplotlib et bokeh : Data visualisation

### JOUR 2

#### Review jour 1 (1h)

#### Apprentissage statistique 1 (2h)

- ▶ Présentation des bibliothèques scikit-learn et xgboost pour l'apprentissage statistique

#### Apprentissage statistique 2 (4h)

- ▶ Application des modèles de Machine Learning sur des jeux de données : choix des modèles (apprentissage supervisé vs non supervisé), optimisation des modèles, choix des meilleurs modèles, View sur Ensemble model : bagging, boosting et stacking, averaging, majority vote...

### JOUR 3

#### Apprentissage statistique 3 : View Deep Learning (3h)

- ▶ Présentation de la bibliothèque keras pour le Deep Learning
- ▶ View sur l'algorithme de classification d'images pour le Deep Learning

#### Exercice pratique supervisé (3h)

- ▶ Text Mining (NLP : Natural Language Process)

#### Présentation du projet d'évaluation (1h)

## DURÉE

3 jours

## TARIFS

1 335 € nets de taxe

## DATES

Voir document en annexe avec les prochaines sessions.

## CONTACT

### RENSEIGNEMENTS ET INSCRIPTIONS

Pour plus de renseignements (inscription, formation en intra-entreprise...) :

Tél : 01 53 55 27 69  
formations-courtes-fcps@univ-paris1.fr

# PROFESSIONNALISATION DE L'IMMOBILIER

À travers cette formation intra-entreprise, nous proposons de coconstruire, avec votre organisation, un programme d'enseignement dédié à vos salariés. À partir des besoins que vous aurez identifiés, de nombreuses modalités peuvent être envisagées pour une formation sur mesure.

## OBJECTIFS

La loi ALUR a rappelé l'importance de la formation continue des professionnels de l'immobilier. Cette industrie est en effet confrontée à une technicité croissante et une évolution rapide de ses réglementations. Si vous souhaitez développer les compétences et actualiser les connaissances de vos salariés dans les domaines juridiques, financiers, stratégiques ou fiscaux, cette formation s'adresse à vous. Elle peut également s'inscrire dans un objectif de renouvellement des cartes professionnelles de vos collaborateurs.

## PUBLIC

Cette formation s'adresse à tous types d'organisation (entreprises, administrations, associations...) ayant des activités immobilières assurées par un effectif suffisant (au moins 5 personnes à former). Dans les sessions passées, ce programme a formé des publics variés : tous les collaborateurs d'un même service d'une grande entreprise comme l'ensemble des dirigeants associés d'une ETI.

## PÉDAGOGIE

Cette formation s'appuie sur l'excellence pédagogique du master GESIIC (Gestion et stratégie de l'investissement immobilier et de la construction).

Les formateurs sont des membres de l'équipe pédagogique de ce master,

composée d'enseignants de l'université Paris 1 Panthéon-Sorbonne et de professionnels dont l'expertise est reconnue au niveau national et international. Le GESIIC, créé en 1985, est le plus ancien master en stratégie immobilière de France. Depuis lors, il forme les cadres de la filière immobilière et construction. Il est accrédité par la Royal Institution of Chartered Surveyors (RICS), a été évalué triple A par l'Agence d'évaluation de la recherche et de l'enseignement supérieur (AERES), est classé par le magazine l'Étudiant comme le meilleur master universitaire de France dans sa spécialité, et par le magazine Décideurs comme un acteur de la formation immobilière « incontournable ».

## ÉQUIPE PÉDAGOGIQUE

**Guillaume Chanson**, fondateur et actuel responsable de la formation. Maître de conférences à l'université Paris 1 Panthéon-Sorbonne, docteur, normalien et agrégé, il dirige depuis 7 ans le master GESIIC. Chercheur en management stratégique, il a publié ses recherches dans de nombreuses revues scientifiques internationales et françaises. Il est le co-auteur de l'ouvrage *Gestion de projets : Le guide exhaustif du management de projets, 5e édition (française)*, Pearson.

## PROGRAMME

- ▶ Selon les besoins de formation que vous aurez identifiés, nous pourrions construire ensemble un module de formation cohérent.
- ▶ Différentes options sont en effet possibles en termes de publics, de contenus, d'intervenants, de localisation, de dates, de durées et de rythme. En fonction des choix retenus avec le responsable de la formation, une estimation du tarif vous sera proposée.

Pour connaître les dates de la formation, nous consulter.

## CONTACT

### RENSEIGNEMENTS ET INSCRIPTIONS

Pour plus de renseignements (inscription, formation en intra-entreprise...) :

Tél : 01 53 55 27 69  
formations-courtes-fcps@univ-paris1.fr

# ANGLAIS

## COURS HEBDOMADAIRES

Aujourd'hui, l'anglais est une langue incontournable. Elle est la plus employée dans le monde professionnel et dans la communication internationale. La langue anglaise est un outil d'évolution de carrière et d'optimisation de ses chances professionnelles.

### OBJECTIFS

Des cours hebdomadaires permettent aux candidats de :

- ▶ prendre la parole avec confiance dans des situations personnelles et professionnelles,
- ▶ s'exprimer de façon nuancée avec confiance dans des situations personnelles et professionnelles,
- ▶ rédiger des courriels (complexes ou non) efficacement.

### PUBLIC

- ▶ Étudiants
- ▶ Demandeurs d'emploi
- ▶ Salariés
- ▶ Retraités

### ÉQUIPE PÉDAGOGIQUE

**Mark Moogalian**, américain d'origine et chargé d'enseignement qui prône une pédagogie active et dynamique.

## PROGRAMME

- ▶ Révision des temps comme le présent simple et continu, le passé simple et continu, le futur proche, simple et continu, le present perfect simple et continu, le past perfect simple et continu, les conditionnels, la voix passive, les phrasal verbs et les expressions idiomatiques.
- ▶ Rédaction des courriels.
- ▶ Phrases toutes faites à utiliser dans des jeux de rôles et dans la vie quotidienne (10 par jour).
- ▶ Réalisations de vidéos en petits groupes.
- ▶ Présentations faites par les élèves en petits groupes, discussions des vidéos TedTalks.

Chaque stagiaire recevra un lien Dropbox avec les explications des temps, les exercices et les vidéos (y compris les vidéos réalisées par les stagiaires en petits groupes).

### DURÉE

20 semaines  
40h (par cours  
de 2h/semaine)

### TARIFS

680 € nets de taxe

### DATES

Voir document en annexe  
avec les prochaines  
sessions.

### CONTACT

#### RENSEIGNEMENTS ET INSCRIPTIONS

Pour plus de renseignements  
(inscription, formation  
en intra-entreprise...) :

Tél : 01 53 55 27 69  
formations-courtes-fcps@univ-paris1.fr

# ANGLAIS

## STAGE INTENSIF

Aujourd'hui, l'anglais est une langue incontournable. Elle est la plus employée dans le monde professionnel et dans la communication internationale. La langue anglaise est un outil d'évolution de carrière et d'optimisation de ses chances professionnelles.

### OBJECTIFS

Des stages intensifs de plusieurs niveaux sont proposés, en fonction du profil des candidats.

Ils permettent de :

- ▶ prendre la parole avec confiance dans des situations personnelles et professionnelles,
- ▶ s'exprimer de façon nuancée avec confiance dans des situations personnelles et professionnelles,
- ▶ rédiger des courriels (complexes ou non) efficacement.

### PUBLIC

- ▶ Étudiants
- ▶ Demandeurs d'emploi
- ▶ Salariés
- ▶ Retraités

### ÉQUIPE PÉDAGOGIQUE

**Mark Moogalian**, américain d'origine et chargé d'enseignement qui prône une pédagogie active et dynamique.

## PROGRAMME

### Niveau 1

- ▶ Révision des temps comme le présent simple et continu, le passé simple et continu, le futur proche, simple et continu, present perfect simple et continu.
- ▶ Rédaction des courriels.
- ▶ Phrases toutes faites à utiliser dans des jeux de rôles et dans la vie quotidienne (10 par jour).
- ▶ Réalisations de vidéos en petits groupes.

### Niveau 2

- ▶ Révision des temps comme le present perfect simple et continu, le past perfect simple et continu, les conditionnels, la voix passive, les phrasal verbs et les expressions idiomatiques.
- ▶ Phrases toutes faites à utiliser dans des jeux de rôles et dans la vie quotidienne (10 par jour).
- ▶ Présentations faites par les élèves en petits groupes, discussions des vidéos TedTalks. Chaque stagiaire recevra un lien Dropbox avec les explications des temps, les exercices et les vidéos (y compris les vidéos réalisées par les stagiaires en petits groupes).

### DURÉE

5 jours  
30h (6h/jour sur  
une semaine complète)

### TARIFS

510 € nets de taxe

### DATES

Voir document en annexe  
avec les prochaines  
sessions.

### CONTACT

#### RENSEIGNEMENTS ET INSCRIPTIONS

Pour plus de renseignements  
(inscription, formation  
en intra-entreprise...) :

Tél : 01 53 55 27 69  
formations-courtes-fcps@univ-paris1.fr

# ÉCRIRE AVEC EFFICACITÉ EN FRANÇAIS

Cette formation s'adresse aux salariés qui souhaitent améliorer leur usage quotidien du français, leur orthographe, leurs écrits professionnels.

## OBJECTIFS

- Savoir adapter ses écrits au contexte.
- Enrichir son style d'écriture.
- Ecrire efficacement, concrètement et précisément.
- Optimiser sa syntaxe, son orthographe, son lexique.
- Changer ses « habitudes » d'écriture et développer de nouvelles pratiques.

## COMPÉTENCES VISÉES

- ▶ Gagner en concision du discours.
- ▶ Identifier et naviguer entre les niveaux de langue.
- ▶ Reformuler, réécrire.
- ▶ Savoir nuancer et faire preuve de formalisme.

## PUBLIC

Public souhaitant améliorer ses compétences rédactionnelles en français.

## ÉQUIPE PÉDAGOGIQUE

**Vicky Neuberg**, chargée d'enseignement à l'université Paris 1 Panthéon-Sorbonne et écrivain public agréé par l'AEPF (Association des écrivains publics de France).

## PROGRAMME

### Séance 1

- ▶ Dynamiser ses écrits en évitant les relatives
- ▶ Nominalisation, gérondif, juxtaposition

### Séance 2

- ▶ Travailler la concision du discours
- ▶ Remplacer des groupes nominaux par des adverbes ou des adjectifs

### Séance 3

- ▶ Optimiser le choix du vocabulaire (1)
- ▶ Précision du lexique en fonction du contexte, recours à la synonymie
- ▶ Cas des verbes « faire », « avoir », « dire »

### Séance 4

- ▶ Optimiser le choix du vocabulaire (2)
- ▶ Les paronymes : éviter les confusions lexicales

### Séance 5

- ▶ Repérer et éviter les maladroites et erreurs
- ▶ Les solécismes et les pléonasmes : réécrire

### Séance 6

- ▶ Les niveaux de langue : de l'informel au soutenu
- ▶ Savoir identifier les niveaux et naviguer de l'un à l'autre

- ▶ Niveau soutenu : particularités syntaxiques, lexicales et grammaticales
- ▶ Réécrire, reformuler

### Séance 7

- ▶ Les mots de liaison : travail sur la fluidité du discours
- ▶ Structurer ses écrits, enchaîner ses idées
- ▶ Nuancer ses propos et concéder
- ▶ Enrichir sa maîtrise des mots de liaison

### Séance 8

- ▶ Rédaction de mails et courriers administratifs/professionnels (1)
- ▶ Structuration
- ▶ Formules d'appel et de courtoisie
- ▶ Approche socio-culturelle

### Séance 9

- ▶ Rédaction de mails et courriers administratifs/professionnels (2)
- ▶ Introduction de l'écrit formel
- ▶ Quelques erreurs d'écriture courantes

### Séance 10

- ▶ Rédaction de mails et courriers administratifs/professionnels (3)
- ▶ S'adapter à la situation de communication
- ▶ Formules de conclusion

## DURÉE

20h  
10 séances  
(par cours de 2h)  
Mercredi : 18h-20h

## TARIFS

340 € nets de taxe

## DATES

Voir document en annexe avec les prochaines sessions.

## CONTACT

### RENSEIGNEMENTS ET INSCRIPTIONS

Pour plus de renseignements (inscription, formation en intra-entreprise...) :

Tél : 01 53 55 27 69  
formations-courtes-fcps@univ-paris1.fr

# FRANÇAIS LANGUE ÉTRANGÈRE (FLE) AMÉLIORER SES ÉCRITS

## OBJECTIFS

Améliorer le français écrit : il s'agira dans un premier temps de déjouer les pièges de l'orthographe grâce à la révision des règles d'orthographe lexicale et grammaticale (voir programme ci-contre). Dans un deuxième temps, nous verrons comment rendre ces écrits plus efficaces dans un contexte général et professionnel : choix des mots, organisation et texte.

## COMPÉTENCES VISÉES

- ▶ Déjouer les pièges de l'orthographe.
- ▶ Écrire avec souplesse et efficacité dans un contexte général et professionnel.

## PUBLIC

- ▶ Salariés
- ▶ Étudiants francophones et étrangers (niveaux C1/C2)

## ÉQUIPE PÉDAGOGIQUE

**Mona Larsen et Carine Gortais**, chargées d'enseignement à l'université Paris 1 Panthéon-Sorbonne, examinatrices correctrices habilitées par le CIEP (Centre international d'études pédagogiques).

## PROGRAMME

### JOUR 1

#### Révision des règles orthographiques

- ▶ Employer correctement les temps grammaticaux
- ▶ Accorder des participes passés
- ▶ Maîtriser le pluriel des noms composés
- ▶ Le redoublement des consonnes
- ▶ Les chiffres en lettres : trait d'union et « s »
- ▶ Homophones : leur/leurs – tous/tout – qu'en/quand/quant...

#### Les pièges de l'écrit

- ▶ Se méfier des barbarismes et pléonasmes
- ▶ Homonymes et paronymes
- ▶ Repérer les faux amis et anglicismes

### JOUR 2

#### Enrichir ses phrases

- ▶ Éviter les mots « passe-partout »
- ▶ Maîtriser les différents registres de langue
- ▶ Éviter les répétitions : les synonymes

#### Caractéristiques de l'écriture professionnelle

- ▶ Recourir à la nominalisation
- ▶ Lier les idées entre elles
- ▶ Ponctuer quand il le faut
- ▶ Employer les formules standard

#### Apprendre à se relire

- ▶ Alléger les phrases
- ▶ Se méfier des phrases éclatées
- ▶ Mettre en application les règles d'accord

## DURÉE

2 jours  
(16h)

## TARIFS

272 € nets de taxe

## DATES

Voir document en annexe  
avec les prochaines  
sessions.

## CONTACT

### RENSEIGNEMENTS ET INSCRIPTIONS

Pour plus de renseignements  
(inscription, formation  
en intra-entreprise...) :

Tél : 01 53 55 27 69  
formations-courtes-fcps@univ-paris1.fr



# FRANÇAIS LANGUE ÉTRANGÈRE (FLE)

## ATELIER D'ÉCRITURE : DÉVELOPPER SES CAPACITÉS D'EXPRESSION

En s'inspirant de textes des grands écrivains ainsi qu'en recourant à divers procédés ludiques, il s'agit de développer ses capacités d'expression, de découvrir des formes d'écriture nouvelles et d'explorer les significations des mots.

### OBJECTIFS

- ▶ Aborder la langue de manière ludique.
- ▶ Développer un rapport décomplexé à la langue et vaincre son appréhension de l'écrit.
- ▶ Fluidifier son écriture.
- ▶ Découvrir des styles différents à travers les écrits d'écrivains.
- ▶ Enrichir son vocabulaire.
- ▶ Exprimer des émotions, sensations et idées de manière singulière.

### COMPÉTENCES VISÉES

- ▶ Développer sa créativité.
- ▶ Distinguer divers genres littéraires.
- ▶ Se confronter à un public bienveillant.
- ▶ S'exprimer sur des sujets et dans des styles différents.
- ▶ Approfondir ses capacités d'expression.

### PUBLIC

- ▶ Salariés et étudiants amenés à rédiger des écrits narratifs, descriptifs ou artistiques.
- ▶ Toute personne désireuse de débloquer son écriture.
- ▶ Toute personne travaillant dans le domaine artistique.

### ÉQUIPE PÉDAGOGIQUE

**Emmanuel Charrier**, professeur certifié de FLE à l'université Paris 1 Panthéon-Sorbonne et directeur du département des langues.

## PROGRAMME

### Écritures ludiques

- ▶ Jeux de mots et écritures
- ▶ Écrire par association d'idées
- ▶ Techniques d'écriture et figures de style
- ▶ Varier les registres de langue
- ▶ Imiter le style des écrivains

### Sensations et émotions

- ▶ Écritures à partir des 5 sens
- ▶ Vocabulaire des émotions
- ▶ Extraits de grands écrivains
- ▶ Explorer les figures de style

### DURÉE

5 semaines  
15h (3h/semaine)

### TARIFS

255 € nets de taxe

### DATES

Voir document en annexe  
avec les prochaines  
sessions.

### CONTACT

#### RENSEIGNEMENTS ET INSCRIPTIONS

Pour plus de renseignements  
(inscription, formation  
en intra-entreprise...) :

Tél : 01 53 55 27 69  
formations-courtes-fcps@univ-paris1.fr

# FRANÇAIS LANGUE ÉTRANGÈRE (FLE)

## ORTHOGRAPHE/GRAMMAIRE : CONSOLIDER SES SAVOIRS

Les étudiants et salariés non francophones sont confrontés au quotidien à la nécessité de rédiger des mails, rapports, comptes rendus et notes de synthèse. Or l'orthographe peut constituer un obstacle important à cette communication écrite.

### OBJECTIFS

Accéder aisément aux règles d'orthographe lexicale et grammaticale :

- ▶ se réconcilier avec l'orthographe,
- ▶ devenir autonome dans la correction de ses écrits,
- ▶ comprendre la formation des mots.

### COMPÉTENCES VISÉES

- ▶ Repérer ses fautes et corriger ses écrits.
- ▶ Finaliser ses écrits.
- ▶ Mieux présenter ses écrits.
- ▶ La formation privilégie une approche ludique (sous forme de quiz) et personnalisée répondant aux besoins individuels, en limitant le nombre de participants à 15 personnes.
- ▶ Des exercices collectifs sont également proposés.

### PUBLIC

- ▶ Étudiants, notamment étrangers ayant validé le niveau B2
- ▶ Salariés non francophones

### ÉQUIPE PÉDAGOGIQUE

**Emmanuel Charrier**, professeur certifié de FLE à l'université Paris 1 Panthéon-Sorbonne et directeur du département des langues.

## PROGRAMME

### Améliorer son niveau en orthographe

- ▶ Notions d'histoire de la langue française (emprunts, étymologie)
- ▶ Révisions : conjugaisons aux divers temps
- ▶ Orthographe grammaticale d'usage
- ▶ Principaux accords
- ▶ Homonymes
- ▶ Correspondance phonie/graphie
- ▶ Préfixation/suffixation

### Syntaxe

- ▶ Les phrases complexes
- ▶ La mise en relief
- ▶ Les connecteurs logiques
- ▶ L'argumentation et son organisation
- ▶ La cohérence textuelle

### DURÉE

5 semaines  
30h (2x3h/semaine)

### TARIFS

595 € nets de taxe

### DATES

Voir document en annexe  
avec les prochaines  
sessions.

### CONTACT

#### RENSEIGNEMENTS ET INSCRIPTIONS

Pour plus de renseignements  
(inscription, formation  
en intra-entreprise...) :

Tél : 01 53 55 27 69  
formations-courtes-fcps@univ-paris1.fr

# FRANÇAIS LANGUE ÉTRANGÈRE (FLE)

## PRÉPARATION AU DIPLÔME D'ÉTUDES EN LANGUE FRANÇAISE (DELF)

Une certification en français est aujourd'hui souvent indispensable, que ce soit dans le cadre professionnel ou universitaire. Le DELF est un diplôme délivré par le ministère français de l'Éducation nationale, il valide un niveau de langue sur une échelle d'évaluation internationale (CECR). Les DELF (Diplôme d'études en langue française) et les DALF (Diplôme approfondi de langue française) sont les seuls diplômes de français langue étrangère délivrés par le ministère français de l'Éducation nationale. Ils sont valables à vie et bénéficient d'une reconnaissance internationale. Ils permettent de valider officiellement l'apprentissage de la langue française. Ces diplômes constituent une reconnaissance du parcours scolaire, universitaire et/ou professionnel en langue française. De plus, les DELF et les DALF peuvent permettre d'étudier, de travailler et d'immigrer dans un pays francophone.

### OBJECTIFS

Une formation intensive pour se préparer aux différentes épreuves des diplômes du DELF B1 (niveau A2 acquis) ET B2 (niveau B1 acquis), compréhension, production orale et écrite.

### COMPÉTENCES VISÉES

Cette préparation intensive aux épreuves du DELF permet de se présenter dans les meilleures conditions possibles de réussite à l'examen. Conseils méthodologiques, révisions grammaticales et entraînement au format de l'examen, simulation d'épreuves.

### PUBLIC

- ▶ Étudiants
- ▶ Salariés

### ÉQUIPE PÉDAGOGIQUE

**Carine Gortais et Mona Larsen**, chargées d'enseignement à l'université Paris 1 Panthéon-Sorbonne, examinatrices correctrices habilitées par le CIEP (Centre international d'études pédagogiques).

## PROGRAMME

### DELF B1

#### Compréhension de l'oral

- ▶ Réponse à des questionnaires de compréhension portant sur trois documents enregistrés

#### Compréhension des écrits

- ▶ Réponse à des questionnaires de compréhension portant sur deux documents écrits

#### Production écrite

- ▶ Expression d'une attitude personnelle sur un thème général (essai, courrier, article...)

#### Production orale

- ▶ Épreuve en trois parties :
  - ▷ entretien dirigé
  - ▷ exercice en interaction
  - ▷ expression d'un point de vue

### DELF B2

#### Compréhension de l'oral

- ▶ Réponse à des questionnaires de compréhension portant sur deux documents enregistrés

#### Compréhension des écrits

- ▶ Réponse à des questionnaires de compréhension portant sur deux documents écrits

#### Production écrite

- ▶ Prise de position personnelle argumentée

#### Production orale

- ▶ Présentation et défense d'un point de vue à partir d'un court document déclencheur

## DURÉE

40h  
4 semaines  
5 jours/semaine  
du lundi au vendredi  
(18h-20h)

## TARIFS

680 € nets de taxe

## DATES

Voir document en annexe avec les prochaines sessions.

## CONTACT

### RENSEIGNEMENTS ET INSCRIPTIONS

Pour plus de renseignements (inscription, formation en intra-entreprise...) :

Tél : 01 53 55 27 69  
formations-courtes-fcps@univ-paris1.fr

# UNIVERSITÉ D'ÉTÉ EN FRANÇAIS LANGUE ÉTRANGÈRE (FLE)

Pour leur insertion professionnelle et pour évoluer dans leur carrière, les non francophones doivent suivre des cours spécifiques qui tiennent compte de leurs besoins phonétiques et communicationnels.

## OBJECTIFS

- ▶ Découvrir plusieurs thèmes de la vie quotidienne.
- ▶ Développer des savoir-faire et savoir-être indispensables à toute communication réussie.
- ▶ Réagir dans la vie quotidienne à l'oral comme à l'écrit.
- ▶ S'intéresser à la société française grâce à des séquences ludiques s'appuyant sur divers supports.

## COMPÉTENCES VISÉES

- ▶ Comprendre des messages oraux simples de l'environnement quotidien.
- ▶ Comprendre des textes simples (message, mail, formulaire, note...).
- ▶ Savoir communiquer clairement dans des situations de tous les jours et réagir selon les codes culturels français.
- ▶ Pouvoir rédiger des messages courts, répondre à des mails en utilisant des structures de langage courant.

## PUBLIC

Cette formation s'adresse à des étudiants étrangers souhaitant acquérir le niveau A1 du cadre européen commun de référence (CECR).

- ▶ Étudiants
- ▶ Demandeurs d'emploi
- ▶ Salariés
- ▶ Retraités
- ▶ Débutants

## ÉQUIPE PÉDAGOGIQUE

**Nayla Ajamane**, chargée de cours à l'université Paris 1 Panthéon-Sorbonne.

**Emmanuel Charrier**, professeur certifié de FLE à l'université Paris 1 Panthéon-Sorbonne et directeur du département des langues.

## PROGRAMME

Atteindre le niveau A1 et préparer le DELF A1

### Communication/phonétique

- ▶ Aider les apprenants à maîtriser la prononciation des lettres et des voyelles qui n'existent pas dans leur langue maternelle
- ▶ Accentuation de la syllabe/phonie graphie/l'alphabet/signes et accents
- ▶ Écoute de chansons françaises, enregistrements authentiques et visionnage de courtes vidéos

### Identité/situations

- ▶ Se présenter, présenter un membre de sa famille/s'informer sur l'identité de l'autre
- ▶ Saluer et prendre congé/demander, donner des informations personnelles
- ▶ S'excuser et exprimer sa préférence
- ▶ Faire ses courses
- ▶ Jeux de rôles avec un vocabulaire usuel

### Répondre et réagir quotidiennement

- ▶ Demander et indiquer le chemin/ demander et donner des coordonnées/ se déplacer en ville
- ▶ Exprimer ses goûts
- ▶ Demander et dire un prix
- ▶ Comprendre, donner des horaires d'ouverture
- ▶ Expliquer un problème domestique
- ▶ Activités par paires ou petits groupes
- ▶ Exercices dynamiques

### Production écrite

- ▶ Décrire un objet
- ▶ Rédiger un mail, une carte postale/des notes d'information/des SMS
- ▶ Activités en binôme et en ligne

## DURÉE

52h, par cours de 4h

## TARIFS

884 € nets de taxe

## DATES

Voir document en annexe avec les prochaines sessions.

## CONTACT

### RENSEIGNEMENTS ET INSCRIPTIONS

Pour plus de renseignements (inscription, formation en intra-entreprise...) :

Tél : 01 53 55 27 69  
formations-courtes-fcps@univ-paris1.fr

# COACHING D'ÉQUIPE

## OBJECTIFS

Permettre à des encadrants de se familiariser avec des concepts et outils d'analyse des situations de travail (écart travail prescrit/travail réel, stratégies opératoires, coopération), afin de renforcer leur posture managériale dans la conduite des changements (outils, espaces, organisation), l'amélioration de la qualité de vie au travail, la résolution de situations de tensions et le développement performatif de l'organisation. Transmettre des apports conceptuels, et des supports méthodologiques, permettant d'agir de manière plus pertinente. Un travail personnel intersession est prévu, pour que chacun mette en pratique le contenu de la formation.

## COMPÉTENCES VISÉES

- ▶ Saisir le décalage entre la prescription de l'organisation, dont il a la responsabilité, et l'activité réelle déployée par ses salariés/agents.
- ▶ Renforcer sa posture managériale dans la conduite de projets, la prise en charge de situations conflictuelles et les pratiques d'évaluation grâce à une meilleure compréhension des situations de travail réelles.
- ▶ Accompagner ses équipes dans leur réflexion sur la qualité de vie au travail et les déterminants de la performance de l'organisation.

## PUBLIC

Professionnels occupant des fonctions de direction ou d'encadrement intermédiaire dans des organisations publiques ou privées.

## ÉQUIPE PÉDAGOGIQUE

**Nadia Heddad**, ergonome, professeure associée à l'université Paris 1 Panthéon-Sorbonne.

**François Hubault**, ergonome, maître de conférences émérite.

**Sandro De Gasparo**, ergonome, enseignant à l'université Paris 1 Panthéon-Sorbonne et consultant-chercheur ATEMIS.

**Marie-Christine Le Port**, ergonome, enseignante à l'université Paris 1 Panthéon-Sorbonne, consultante MCLP Conseil.

Ils sont tous membres du pôle Ergonomie et écologie humaine de l'université Paris 1 Panthéon-Sorbonne.

## PROGRAMME

### JOUR 1

#### Travail, coopération et performance

- ▶ **Théorie** : comprendre l'écart travail prescrit/travail réel comme ressource fondamentale de l'activité, à la base de la construction de savoir-faire individuels et collectifs, de la santé des personnes et des déterminants de la performance de l'organisation.
- ▶ **Méthode** : s'approprier des modèles et des outils simples d'analyse de situations, à partir d'études de cas.

### JOUR 2

#### Management, conduite du changement et qualité de vie au travail

- ▶ **Théorie** : discuter le rôle du management dans la conduite de projets ou d'actions de transformation des situations de travail, dans une perspective de développement de la qualité de vie; comprendre les enjeux de performance entre conduite de projet et qualité de vie au travail.
- ▶ **Méthode** : s'approprier les leviers de conduite de projets permettant de favoriser la qualité de vie (systèmes

d'information, espaces de travail, organisations) : processus et délais, analyse de l'existant, formalisation des besoins, identification des ressources immatérielles, participation des salariés, évaluation, étude de cas.

### JOUR 3

#### Retour d'expériences et évaluation du travail

- ▶ **Théorie** : comprendre les risques et les enjeux de l'évaluation du travail; développer une posture managériale vis-à-vis de l'évaluation à partir du retour d'expériences et de la prise en compte du travail réel des différents acteurs.
- ▶ **Méthode** : développer la capacité à exposer et discuter collectivement un retour d'expérience dans une perspective d'évaluation : décrire et savoir analyser; écouter et questionner; tirer des enseignements utiles à l'action (pertinents, concertés, réalistes).

## DURÉE

3 jours

## TARIFS

1 335 € nets de taxe

## DATES

Voir document en annexe avec les prochaines sessions.

## CONTACT

### RENSEIGNEMENTS ET INSCRIPTIONS

Pour plus de renseignements (inscription, formation en intra-entreprise...) :

Tél : 01 53 55 27 69  
formations-courtes-fcps@univ-paris1.fr

# MAÎTRISER LES TABLEAUX DE BORD POUR PILOTER SES ACTIVITÉS

## OBJECTIFS

Donner une méthodologie pour élaborer les tableaux de bord et savoir les utiliser efficacement dans l'entreprise. La diversité des données disponibles tant en interne qu'en externe rend difficile l'identification des tendances et la synthèse des informations essentielles pour la prise de décision. Il est indispensable de savoir traiter les données pour en retenir l'essentiel dans des tableaux de bord qui aident les managers à préparer leurs décisions.

## COMPÉTENCES VISÉES

- ▶ Comprendre la place, le rôle et la finalité des tableaux de bord dans le système d'information de l'entreprise.
- ▶ Cerner la logique de construction des tableaux de bord (direction générale, direction opérationnelle, fonctionnelle...).
- ▶ Identifier les variables à retenir en fonction de l'utilisateur du tableau de bord. Comment les choisir ? Comment les traiter ?
- ▶ Communiquer et diffuser les tableaux de bord.
- ▶ Utiliser les tableaux de bord comme outil de motivation des collaborateurs dans l'entreprise.

## PUBLIC

- ▶ Managers, responsables de centre de profits, responsables de services, directeurs, membres de la direction générale
- ▶ Représentants du personnel
- ▶ Consultants

## ÉQUIPE PÉDAGOGIQUE

**Farouk Hemici**, maître de conférences à l'université Paris 1 Panthéon-Sorbonne, directeur de la mention Contrôle de gestion et audit organisationnel (CGAO) de l'université Paris 1 Panthéon-Sorbonne.

## PROGRAMME

### JOUR 1

- ▶ Les tableaux de bord dans l'entreprise : utilité, place et rôle dans le pilotage des activités
- ▶ Choisir les indicateurs pertinents
- ▶ Construire les tableaux de bord pour des unités opérationnelles
- ▶ Études de cas
- ▶ Élaborer les tableaux de bord pour la direction générale (tableaux de bord stratégiques)

### JOUR 2

- ▶ Les tableaux de bord au cœur de la prise de décision
- ▶ Communiquer et diffuser les tableaux de bord
- ▶ Mettre en place une optimisation continue des tableaux de bord dans l'entreprise

## DURÉE

2 jours

## TARIFS

890 € nets de taxe

## DATES

Voir document en annexe avec les prochaines sessions.

## CONTACT

### RENSEIGNEMENTS ET INSCRIPTIONS

Pour plus de renseignements (inscription, formation en intra-entreprise...) :

Tél : 01 53 55 27 69  
formations-courtes-fcps@univ-paris1.fr

# PROGRAMMATION ERGONOMIQUE ARCHITECTURALE

Cette formation vise à aider les participants à se situer dans les grandes étapes d'une conduite de projet architecturale et d'aménagement, et à initier les concepteurs à la rédaction de programmes architecturaux et de cahiers des charges ergonomiques.

## OBJECTIFS

Permettre aux acteurs impliqués dans une conduite de projet spatial, de réaliser et formaliser les documents contractuels à transmettre aux concepteurs, en identifiant la nature des réponses à formaliser selon l'avancement. Il s'agit de traduire toutes les formes de critères et de matérialisations issues de l'analyse du travail à destination des concepteurs, qu'ils soient architectes, architectes d'intérieur, space planners, designers, aménageurs ou bureaux d'études d'ingénierie.

## COMPÉTENCES VISÉES

- ▶ Identifier les moments stratégiques d'une conduite de projet architecturale et/ou d'aménagement.
- ▶ Intégrer en « juste à temps » le point de vue du travail dans les projets architecturaux.
- ▶ Cerner les attentes des architectes et des programmistes pour faciliter les échanges.
- ▶ Être familiarisé avec la transposition de l'analyse du travail en concepts architecturaux.
- ▶ Extraire de l'analyse du travail des exigences fonctionnelles et organisationnelles.
- ▶ Transposer l'analyse du travail en exigences qualitatives et quantitatives programmatiques.
- ▶ Analyser des déterminants organisationnels, fonctionnels, techniques, de santé et d'image.
- ▶ Maîtriser les vocables rédactionnels spécifiques à l'écriture d'exigences fonctionnelles.
- ▶ Formaliser des schémas fonctionnels programmatiques.
- ▶ Transposer les exigences organisationnelles et qualitatives en surfaces utiles (m<sup>2</sup>).

## PUBLIC

- ▶ Ergonomes
- ▶ Concepteurs architectes
- ▶ Architectes d'intérieur
- ▶ Instances représentatives du personnel et des services logistiques

## ÉQUIPE PÉDAGOGIQUE

**Gérard Bouché**, architecte d'intérieur CFAI (Conseil Français des Architectes d'Intérieur) et ergonomiste programmiste S.F.A ayant une pratique professionnelle et d'enseignement.

## PROGRAMME

La formation est structurée en 3 modules dont un travail en intersession qui confrontera les participants à la réalisation de programmes et de cahiers des charges, supports qui seront interrogés et enrichis lors du module 3.

### JOURS 1 ET 2

#### MODULE 1

- ▶ 2 jours continus de transmission de connaissances et compétences pratiques et d'exemples de programmes architecturaux.

### INTERSESSION

#### MODULE 2

- ▶ Travail personnel en intersession de 6 à 8 semaines avec une assistance conseil out line.

### JOURS 3 ET 4

#### MODULE 3

- ▶ 2 jours continus de correctifs opérationnels des programmes architecturaux réalisés par les participants, avec des apports théoriques et pratiques complémentaires.

## DURÉE

4 jours

## TARIFS

1 780 € nets de taxe

## DATES

Voir document en annexe avec les prochaines sessions.

## CONTACT

### RENSEIGNEMENTS ET INSCRIPTIONS

Pour plus de renseignements (inscription, formation en intra-entreprise...) :

Tél : 01 53 55 27 69  
formations-courtes-fcps@univ-paris1.fr



# SANTÉ MENTALE AU TRAVAIL

Depuis plus de 25 ans, les pathologies de la santé mentale s'accroissent. La détérioration du rapport entre le travail et l'être humain se poursuit jusqu'aux tentatives de suicide sur le lieu de travail.

Le nombre de burn-out augmente, avec un sentiment d'impuissance et de résignation, du mépris de soi, de la décompensation et l'apparition de pathologies mentales.

Sommes-nous en présence de la déliquescence du sens du travail ? Serait-il encore possible que le travail redevienne une source d'accomplissement de soi ?

## OBJECTIFS

Réinterroger le rôle central du travail dans la préservation de la santé physique, mentale et sociale.

Analyser différents modèles de management et leur impact sur la santé des travailleurs. Identifier et analyser les facteurs qui incitent à l'isolement et la désolation au sein de l'entreprise.

Proposer des outils pour créer de la coopération horizontale et verticale.

## COMPÉTENCES VISÉES

- ▶ Reconnaître les pathologies mentales liées au milieu du travail et son organisation.
- ▶ Décoder les modèles de management et leurs pathogénies potentielles.
- ▶ Identifier des stratégies efficaces pour réduire le caractère pathogène de certaines dimensions de l'organisation du travail.
- ▶ Être outillé pour renforcer les modèles d'organisation qui favorisent l'efficacité dans sa dimension collective.

## PUBLIC

- ▶ Salariés
- ▶ Futurs managers
- ▶ Demandeurs d'emploi
- ▶ Étudiants
- ▶ Personnels soignants
- ▶ ...

## ÉQUIPE PÉDAGOGIQUE

**Emma Zodjadi**, psychologue clinicienne de formation psychanalytique (université Paris Diderot) et spécialiste des problématiques liées à l'exclusion (université de Nanterre), formatrice auprès des soignants et des éducateurs, consultante à l'association « Eclure ».

## PROGRAMME

### JOUR 1

#### Introduction des notions en psychopathologie

- ▶ La dimension interdisciplinaire du travail, à l'interface de plusieurs disciplines
- ▶ La clinique du travail et la conception psychodynamique du travail
- ▶ Le rôle du travail dans l'équilibre psychosomatique des individus
- ▶ Le travail et la dégradation de la santé mentale
- ▶ Les acteurs de prise en charge dans et hors de l'entreprise

### JOUR 2

#### Histoire de l'organisation du travail

L'organisation du travail en entreprise : le type de management, les outils de gestion moderne et leurs incidences sur la santé mentale

- ▶ Division technique du travail
- ▶ Division humaine du travail :
  - ▷ la gouvernance par des nombres
  - ▷ la standardisation
  - ▷ les facteurs entravant « l'intelligence au travail »
  - ▷ la performance financière et la performance sociale

- ▶ Les situations d'injonctions paradoxales
  - ▷ le conflit éthique : la trahison à soi-même et les risques de dépression et burn-out
- ▶ Études de cas
- ▶ Analyse de films

### JOUR 3

#### La dégradation de la santé mentale au travail est-elle une fatalité ?

- ▶ Comment le manager peut-il organiser le travail autrement et établir des rapports de qualité avec les salariés ?
- ▶ La coopération comme clef de la prévention ?

## DURÉE

3 jours

## TARIFS

1 335 € nets de taxe

## DATES

Voir document en annexe avec les prochaines sessions.

## CONTACT

### RENSEIGNEMENTS ET INSCRIPTIONS

Pour plus de renseignements (inscription, formation en intra-entreprise...) :

Tél : 01 53 55 27 69

formations-courtes-fcps@univ-paris1.fr

# SÉMINAIRE ANNUEL PÔLE ERGONOMIE

Ce séminaire, lancé dès les années 1970 en parallèle et de façon complémentaire aux enseignements, constitue une occasion privilégiée pour traiter un thème spécifique dans un temps consacré de 3 jours pleins.

L'ergonomie, une discipline qui traite du travail, est directement en prise avec l'évolution des organisations du travail. Elle suppose une capacité à s'ouvrir sur les dynamiques nouvelles en lien avec le monde du travail. Pour répondre à cet enjeu d'articulation avec des questions d'actualité, le séminaire constitue une opportunité pour aborder un thème en relation avec les interrogations issues de la discipline et/ou des interpellations contemporaines du monde de travail et des entreprises. Il offre un espace-temps faisant intervenir tant des acteurs de la discipline ergonomique que de disciplines autres qui abordent le thème.

La dimension pluridisciplinaire du séminaire est une caractéristique de l'ergonomie développée à l'université Paris 1 Panthéon-Sorbonne depuis sa création.

De façon exceptionnelle, le séminaire 2020 s'est déroulé intégralement à distance via un webinaire. Il a permis à plus de 300 personnes de le suivre dans un contexte contraint de pandémie. Une formule hybride mixant les formats à distance et en présentiel est envisagée pour le prochain séminaire.

## PUBLIC

- ▶ Ergonomes en situation professionnelle
- ▶ Toute personne intéressée par la discipline ou par le thème annuel

## COMITÉ SCIENTIFIQUE

Il est composé de l'équipe pédagogique du diplôme d'université Ergonomie et écologie humaine et du master 2 Ergonomie, organisation et espaces du travail de l'université Paris 1 Panthéon-Sorbonne : **Nadia Heddad, François Hubault, Sandro De Gasparo, Michael Fenker, Eric Hamraoui, Marie-Christine Leport, Alexandre Morais, Arnaud Tran Van.**

## PROGRAMME

Disponible dès le printemps, chaque année, sur le site :

[www.formation-continue.panthéonsorbonne.fr](http://www.formation-continue.panthéonsorbonne.fr)

## DURÉE

3 jours

## TARIFS

(en présentiel)

3 jours : 400 € nets

de taxe

1 jour : 150 € nets de taxe

Réduction sous conditions sur justificatif :

200 €\* pour les 3 jours du séminaire - tarif anciens diplômés du master et DU Ergonomie de Paris 1

90 € pour les 3 jours du séminaire - tarif étudiants, demandeurs d'emploi et retraités

\* L'inscription donne lieu à une convention de formation (formation continue).  
Compte tenu des contraintes sanitaires actuelles, la tenue du séminaire sur un format hybride est envisagée de façon à s'adapter au contexte. Une tarification adaptée sera proposée pour une participation à distance.

## DATES

Voir document en annexe avec les prochaines sessions.

## CONTACT

### RENSEIGNEMENTS ET INSCRIPTIONS

Pour plus de renseignements (inscription, formation en intra-entreprise...) :

Tél : 01 53 55 27 69

[formations-courtes-fcps@univ-paris1.fr](mailto:formations-courtes-fcps@univ-paris1.fr)

# ÉVALUATION D'UNE ACTION DE FORMATION

Une formation-action qui met les participants en situation de construire une méthodologie pour évaluer des formations. Des apports théoriques sont effectués au fur et à mesure de la présentation de la méthode et des applications effectuées. La démarche méthodologique consiste à apprendre à associer un « référent », ce qui est attendu du dispositif de formation en termes d'acquisition de compétences, de qualité pédagogique, de fonctionnement, avec un « référé », les résultats obtenus, le déroulement effectif de la formation, les perceptions de la qualité pédagogique.

## OBJECTIFS

Utiliser une démarche et des méthodes pour évaluer un dispositif ou une action de formation.

Réaliser une étude pour évaluer un dispositif ou une action de formation.

Analyser des résultats et concevoir des préconisations.

Rédiger un rapport d'évaluation.

## COMPÉTENCES VISÉES

- ▶ Concevoir les modalités et les outils d'évaluation des effets dans leur ensemble d'une formation (en termes de compétences, d'effets sociaux et économiques).
- ▶ Diagnostiquer le fonctionnement d'un dispositif de formation.

## PUBLIC

- ▶ Responsables de formation
- ▶ Responsables de ressources humaines
- ▶ Chefs de projets formation
- ▶ Consultants en formation, conseillers en formation
- ▶ Chargés d'études ou de mission formation

## ÉQUIPE PÉDAGOGIQUE

**Chantal Hémard**, consultante et enseignante dans le domaine de la formation professionnelle et de la gestion des ressources humaines depuis plus de vingt ans et chargée d'enseignements au sein du diplôme d'université Responsable en ingénierie de formation de l'université Paris 1 Panthéon-Sorbonne.

## PROGRAMME

### Définition de la stratégie d'évaluation

Constitution d'un référentiel général d'évaluation :

- ▶ Étude des contraintes, des besoins et des attentes concernant l'évaluation des formations dans l'entreprise
- ▶ Définition des éléments à évaluer soit pour les cas des participants, soit pour un cas d'application choisi par l'entreprise
- ▶ Étude des effets attendus de l'évaluation

### Définition de la stratégie d'évaluation à mettre en œuvre

### Définition des critères d'évaluation

- ▶ Critères et indicateurs d'évaluation pour la formation choisie comme étude de cas pour chaque champ (pédagogie, dispositif, professionnel, institutionnel)

### Étude des moyens et outils d'évaluation

- ▶ Apport des références en matière de techniques et outils de recueil et de traitement de données pour choisir les meilleurs moyens d'évaluation de la formation - étude de cas

### Réalisation de l'évaluation au cours d'une intersession de trois mois

### Bilan des pratiques

- ▶ À l'issue d'une intersession qui a permis aux participants d'effectuer une évaluation des effets d'une formation, analyse des résultats, préparation à la rédaction d'un rapport de synthèse

## DURÉE

3 jours dont 7h d'accompagnement individuel

## DATES

Voir document en annexe avec les prochaines sessions.

## TARIFS

1 875 € nets de taxe

## CONTACT

### RENSEIGNEMENTS ET INSCRIPTIONS

Pour plus de renseignements (inscription, formation en intra-entreprise...) :

Tél : 01 53 55 27 69

formations-courtes-fcps@univ-paris1.fr

# GESTION DE PROJET SIRH

42 heures de formation, en trois regroupements, pour apprendre à piloter un projet SIRH (Systèmes d'information ressources humaines).

## OBJECTIFS

Piloter un projet SIRH dans ses dimensions techniques, managériales et juridiques.

## COMPÉTENCES VISÉES

- ▶ Identifier un besoin en matière de SIRH.
- ▶ Développer les savoir-faire projet.
- ▶ Conformer la digitalisation RH à la réglementation.
- ▶ Assurer la gestion prudentielle du SI.
- ▶ Opérationnaliser un projet SIRH dans l'ensemble de ses dimensions (coûts et risques).

## PUBLIC

**Professionnels souhaitant évoluer dans le métier :**

- ▶ directeurs des ressources humaines
- ▶ responsables paie
- ▶ consultants en GRH

Le suivi de cette formation se termine par une évaluation des acquis, dont la validation permet l'obtention d'un certificat de réussite à la formation.

## ÉQUIPE PÉDAGOGIQUE

**Coordinateur : Nicolas Dacher**, docteur en sciences de gestion, chercheur associé au PRISM Sorbonne, responsable des enseignements de sciences de gestion à l'école d'ingénieurs ECE Paris, chargé d'enseignement à l'université Paris 1 Panthéon-Sorbonne et Evry Val d'Essonne, ancien consultant en GRH et DRH.

L'équipe est composée de professionnels, ainsi que d'enseignants-chercheurs de l'université Paris 1 Panthéon-Sorbonne justifiant d'une expérience opérationnelle.

## PROGRAMME

### JOURS 1, 2 ET 3

#### Gestion de projet SIRH

- ▶ Rédaction du livre de paie
- ▶ Expression des besoins et rédaction du cahier des charges
- ▶ Procédure d'appel d'offre
- ▶ Négociation des clauses techniques
- ▶ Instances de gouvernance
- ▶ Gestion des temps et des budgets
- ▶ Analyse des dysfonctionnements et mesures correctives

### JOUR 4

#### Gouvernance IT

- ▶ Gestion prudentielle du SI
- ▶ Architecture SI (normes, urbanisation, informatique hébergée, intégrée ou distribuée, typologie des clouds)
- ▶ Règles d'usage (protection des données à caractère personnel, sécurité d'accès, ergonomie et mobilité)

### JOUR 5

#### Stratégie SIRH

- ▶ La digitalisation : intérêts, bonnes pratiques et perspectives
- ▶ Le SIRH : fonctionnement, typologie des solutions et acteurs du marché (éditeurs et intégrateurs)

### JOUR 6

- ▶ Matin : droit du numérique
- ▶ Après-midi : évaluation

## DURÉE

6 jours

## TARIFS

3 750 € nets de taxe

## DATES

Voir document en annexe avec les prochaines sessions.

## CONTACT

### RENSEIGNEMENTS ET INSCRIPTIONS

Pour plus de renseignements (inscription, formation en intra-entreprise...) :

Tél : 01 53 55 27 69  
formations-courtes-fcps@univ-paris1.fr

# GESTION DES RESSOURCES HUMAINES (GRH) DIGITALE

21 heures de formation pour utiliser au mieux le potentiel des réseaux sociaux dans le cadre des ressources humaines.

## OBJECTIFS

Mieux animer les communautés de l'entreprise.  
Adapter les pratiques RH aux nouveaux usages.

## COMPÉTENCES VISÉES

- ▶ Créer et animer des équipes virtuelles performantes.
- ▶ Utiliser des outils de communication efficaces.
- ▶ Identifier les talents et hauts potentiels.
- ▶ Développer la marque employeur.
- ▶ Attirer et fidéliser les membres d'une communauté.

## PUBLIC

- ▶ Directeurs des ressources humaines
- ▶ Responsables des ressources humaines
- ▶ Chargés de communication ressources humaines
- ▶ Managers et chefs de projet
- ▶ Campus managers

## ÉQUIPE PÉDAGOGIQUE

**Coordinateur : Nicolas Dacher**, docteur en sciences de gestion, chercheur associé au PRISM Sorbonne, responsable des enseignements en sciences de gestion à l'école d'ingénieurs ECE Paris, chargé de cours à l'université Paris 1 Panthéon-Sorbonne et Evry Val d'Essonne, ancien consultant en GRH et DRH.

L'équipe est composée de professionnels, ainsi que d'enseignants-chercheurs de l'université Paris 1 Panthéon-Sorbonne justifiant d'une expérience opérationnelle.

## PROGRAMME

### JOUR 1

#### Fondamentaux des réseaux sociaux et de leurs usages appliqués aux entreprises

- ▶ Réseaux et médias sociaux
- ▶ Comportement des utilisateurs

### JOUR 2

#### Outils de Community Management

- ▶ Missions du Community Manager
- ▶ Développement d'une communauté sur les réseaux sociaux
- ▶ Indicateurs de performance

### JOUR 3

#### Pratiques de management adaptées au numérique

- ▶ Dynamique collective de travail
- ▶ Gestion des risques

#### Recrutement digital

- ▶ Fonctionnalités et usages de Yammer, LinkedIn et Twitter
- ▶ Modules de recrutement des SIRH (Systèmes d'information ressources humaines)

## DURÉE

3 jours

## TARIFS

1 875 € nets de taxe

## DATES

Voir document en annexe avec les prochaines sessions.

## CONTACT

### RENSEIGNEMENTS ET INSCRIPTIONS

Pour plus de renseignements (inscription, formation en intra-entreprise...) :

Tél : 01 53 55 27 69  
formations-courtes-fcps@univ-paris1.fr

# INITIATION À LA CONDUITE DE PROJETS SIRH

21 heures de formation pour s'initier à la conduite d'un projet SIRH (Systèmes d'information ressources humaines).

## OBJECTIFS

Appréhender la conduite de projet SIRH dans ses dimensions techniques, managériales et juridiques.

## COMPÉTENCES VISÉES

- ▶ Identifier un besoin en matière de SIRH.
- ▶ S'initier aux savoir-faire projet.
- ▶ Conformer la digitalisation RH à la réglementation.
- ▶ Participer à la gestion prudentielle du SI.

## PUBLIC

**Professionnels souhaitant évoluer dans le métier :**

- ▶ directeurs des ressources humaines
- ▶ responsables du système d'information ressources humaines (SIRH)
- ▶ chefs de projet SIRH
- ▶ responsables paie
- ▶ consultants AMOA

La participation à cette formation donne droit à une attestation de suivi de formation.

## ÉQUIPE PÉDAGOGIQUE

**Coordinateur : Nicolas Dachet**, docteur en sciences de gestion, chercheur associé au PRISM Sorbonne, responsable des enseignements de sciences de gestion à l'école d'ingénieurs ECE Paris, chargé de cours à l'université Paris 1 Panthéon-Sorbonne et Evry Val d'Essonne, ancien consultant en GRH et DRH.

L'équipe est composée de professionnels, ainsi que d'enseignants-chercheurs de l'université Paris 1 Panthéon-Sorbonne justifiant d'une expérience opérationnelle.

## PROGRAMME

### JOUR 1

#### Gestion de projet SIRH

- ▶ Rédaction du livre de paie
- ▶ Expression des besoins et rédaction du cahier des charges
- ▶ Procédure d'appel d'offre
- ▶ Négociation des clauses techniques
- ▶ Instances de gouvernance
- ▶ Gestion des temps et des budgets
- ▶ Analyse des dysfonctionnements et mesures correctives

### JOUR 2

#### Droit du numérique

- ▶ Création et partage de données économiques et sociales numérisées
- ▶ Chartes informatiques
- ▶ Droit à la déconnexion...

### Gouvernance IT

- ▶ Gestion prudentielle du SI
- ▶ Architecture SI (normes, urbanisation, informatique hébergée, intégrée ou distribuée, typologie des clouds)
- ▶ Règles d'usage (protection des données à caractère personnel, sécurité d'accès, ergonomie et mobilité)

### JOUR 3

#### Stratégie SIRH

- ▶ La digitalisation : intérêts, bonnes pratiques et perspectives
- ▶ Le SIRH : fonctionnement, typologie des solutions et acteurs du marché (éditeurs et intégrateurs)

## DURÉE

3 jours

## TARIFS

1 875 € nets de taxe

## DATES

Voir document en annexe avec les prochaines sessions.

## CONTACT

### RENSEIGNEMENTS ET INSCRIPTIONS

Pour plus de renseignements (inscription, formation en intra-entreprise...) :

Tél : 01 53 55 27 69  
formations-courtes-fcps@univ-paris1.fr

# RECRECITER SANS DISCRIMINER

La loi du 27 Janvier 2017 contraint les entreprises employant au moins trois cents salariés, et celles spécialisées dans le recrutement, à former leurs employés chargés des missions de recrutement à la non-discrimination à l'embauche au moins une fois tous les cinq ans.

## OBJECTIFS

Être formé aux techniques de recrutement les plus récentes et performantes.  
Prendre conscience de ses préjugés et savoir les écarter pour évaluer tout type de candidature avec objectivité, savoir mesurer les progrès réalisés.  
Maîtriser un cadre légal complexe et mouvant.

## COMPÉTENCES VISÉES

- ▶ Connaître le cadre légal en matière de discrimination et de recrutement en France et à l'étranger.
- ▶ Maîtriser les étapes d'un processus d'embauche non discriminant.
- ▶ Choisir les meilleures techniques de recrutement.
- ▶ Savoir auditer un processus de recrutement et mesurer les discriminations à l'embauche.

## PUBLIC

- ▶ Collaborateurs responsables ou chargés de missions de recrutement.
- ▶ Dirigeants et managers impliqués dans un processus de recrutement.

## ÉQUIPE PÉDAGOGIQUE

**Jean-François Amadieu**, professeur à l'université Paris 1 Panthéon-Sorbonne, directeur de l'Observatoire des discriminations, directeur du master 2 Gestion des ressources humaines en environnement complexe.

**Yves Doutriaux**, conseiller d'État, membre du collège du Défenseur des Droits, codirecteur du master 2 Gestion des ressources humaines en environnement complexe.

## PROGRAMME

### Cadre légal, droit de la discrimination

- ▶ Conventions internationales, droit français (mise en œuvre).
- ▶ Les règles françaises et étrangères forment un ensemble très complexe et évolutif : comment le défenseur des droits et la jurisprudence interprètent-ils ce droit ?

### Situation des discriminations lors du recrutement

- ▶ Les résultats de sondages, des « testings », des analyses statistiques nationales et d'entreprises permettent de savoir précisément quels sont les risques de discrimination et leur gravité ?
- ▶ Diagnostiquer une situation en utilisant les bonnes techniques de mesure des discriminations et mesurer les progrès accomplis dans une organisation.
- ▶ Savoir auditer un processus de recrutement pour identifier les étapes qui peuvent poser problème.

### Biais inconscients lors du recrutement

- ▶ Les stéréotypes et préjugés sont nombreux et biaisent les recrutements. Des tests originaux permettent aux participants de mieux se connaître et d'agir.

### Techniques de recrutement les plus objectives

- ▶ Les recrutements se font via des techniques (test de personnalité, professionnels ou cognitifs, entretiens, CV anonyme, CV vidéo...), de qualité et d'objectivité variables.

## DURÉE

1 jour

## TARIFS

625 € nets de taxe

## DATES

Voir document en annexe avec les prochaines sessions.

## CONTACT

### RENSEIGNEMENTS ET INSCRIPTIONS

Pour plus de renseignements (inscription, formation en intra-entreprise...) :

Tél : 01 53 55 27 69  
formations-courtes-fcps@univ-paris1.fr



# REPORTING SOCIAL

21 heures pour permettre à l'entreprise de disposer des chiffres clés de sa stratégie.

## OBJECTIFS

Construire, évaluer et améliorer le contrôle de gestion sociale à tous les niveaux de l'entreprise.

## COMPÉTENCES VISÉES

- ▶ Préparer la prise de décision stratégique.
- ▶ Décliner la stratégie en termes RH.
- ▶ Formuler des indicateurs de performance RH dans une logique d'affaires.
- ▶ Maîtriser les outils d'extraction et de traitement de données.
- ▶ Documenter le reporting stratégique des données RH.

## PUBLIC

- ▶ Directeurs des ressources humaines
- ▶ Responsables des ressources humaines
- ▶ Responsables paie
- ▶ Responsables SIRH (systèmes d'information ressources humaines)
- ▶ Contrôleurs de gestion sociale
- ▶ Chargés de mission RH
- ▶ Chefs de projet RH
- ▶ Consultants en management des organisations

## ÉQUIPE PÉDAGOGIQUE

**Coordinateur : Nicolas Dachet**, docteur en sciences de gestion, chercheur associé au PRISM Sorbonne, responsable des enseignements de sciences de gestion à l'école d'ingénieurs ECE Paris, chargé de cours à l'université Paris 1 Panthéon-Sorbonne et Evry Val d'Essonne, ancien consultant en GRH et DRH.

L'équipe est composée d'enseignants-chercheurs de l'université Paris 1 Panthéon-Sorbonne, ainsi que de professionnels.

## PROGRAMME

### JOUR 1

#### Stratégie corporate

- ▶ Diagnostic stratégique
- ▶ Alignement stratégique de la fonction RH
- ▶ Performance financière
- ▶ Performance RH

#### Stratégie RH

- ▶ Contexte stratégique (globalisation, flexibilité, économie du savoir, décentralisation, restructurations et fusions, nouvelles formes d'organisation du travail)
- ▶ Transformation de la fonction (partage de la fonction, économie du savoir, marque employeur)

### JOUR 2

#### Pilotage RH

- ▶ Extraction des données SIRH

### JOUR 3

#### Audit Social

- ▶ Indicateurs clés
- ▶ Dispositifs de contrôle interne
- ▶ Techniques d'audit interne
- ▶ Cartographie des risques

## DURÉE

3 jours

## TARIFS

1 875 € nets de taxe

## DATES

Voir document en annexe avec les prochaines sessions.

## CONTACT

### RENSEIGNEMENTS ET INSCRIPTIONS

Pour plus de renseignements (inscription, formation en intra-entreprise...) :

Tél : 01 53 55 27 69  
formations-courtes-fcps@univ-paris1.fr

# RÉUSSIR DANS SA POSTURE ENTREPRENEURIALE

Le dirigeant de TPE/PME est un expert dans son domaine. Mais il ne dispose pas forcément de toutes les connaissances nécessaires au développement de son activité. Travaillant souvent sous pression et dans l'urgence, happé par le quotidien, il perd de vue l'essentiel. Pour réussir, il doit travailler SUR et pas seulement DANS son entreprise. Cette formation orientée performance permet au dirigeant de société, indépendant ou profession libérale de maîtriser tous les leviers de son deuxième métier : celui de chef d'entreprise.

## OBJECTIFS

Structurer le développement de son activité : les 6 étapes clés :

- ▶ Adopter une vision stratégique percutante
- ▶ Cultiver ce qui rend son entreprise unique
- ▶ Booster sa prospection et développer ses ventes
- ▶ Dynamiser les leviers pour optimiser son business
- ▶ Piloter ses dépenses et augmenter sa rentabilité
- ▶ Créer des équipes performantes avec des profils adéquats.

## COMPÉTENCES VISÉES

- ▶ Formuler ses priorités stratégiques.
- ▶ Définir ses différences pour convaincre ses clients.
- ▶ Elaborer sa feuille de route pour atteindre ses objectifs.
- ▶ Conduire son plan d'actions pour (re)lancer son entreprise.
- ▶ S'appropriier les outils de communication ajustés à sa cible.
- ▶ Maîtriser la démarche réseau pour accroître sa profitabilité.

## PUBLIC

- ▶ Dirigeants de TPE/PME
- ▶ Professions libérales
- ▶ Responsables de centre de profit/Business Unit dans le secteur public ou privé
- ▶ Indépendants
- ▶ Porteurs de projet

## ÉQUIPE PÉDAGOGIQUE

**Cécile de Bernardi**, maître de conférences associée à l'université Paris 1 Panthéon-Sorbonne.

**Jean-Charles Baudet-Plazolles**, enseignant au bureau des enseignements transversaux à l'université Sorbonne Nouvelle.

## PROGRAMME

### JOUR 1 : ANTICIPER ET DÉVELOPPER

**Vision : qu'est-ce que je fais vraiment et pourquoi je le fais ?**

- ▶ Définir sa vision, ses objectifs à 90 jours, 1 an et 3 ans
- ▶ Apprendre à se positionner sur son marché
- ▶ Prendre les bonnes décisions

**Offre : en quoi est-elle différente et unique ?**

- ▶ Comprendre sa promesse unique de vente
- ▶ Connaître ses spécificités
- ▶ Exploiter ses différenciations
- ▶ Analyser ses supports de communication

### JOUR 2 : ÉLABORER ET PILOTER

**Commercial : quelle démarche proactive et qui me ressemble ?**

- ▶ Savoir piloter sa prospection
- ▶ Convaincre un prospect
- ▶ Répondre aux objections

**Marketing : quelles stratégies puissantes pour booster mes ventes ?**

- ▶ Identifier les 5 leviers pour augmenter son chiffre d'affaires
- ▶ Fixer ses objectifs, choisir sa stratégie
- ▶ Les mettre en place et fidéliser ses clients

### JOUR 3 : MAÎTRISER ET INSPIRER

**Finances : comment optimiser sa trésorerie pour être profitable ?**

- ▶ Savoir construire son budget
- ▶ Maîtriser ses charges
- ▶ Définir sa rémunération souhaitée
- ▶ Mettre en place un tableau de bord

**Humain : comment recruter et motiver les meilleurs talents ?**

- ▶ Savoir recruter et booster ses équipes
- ▶ Optimiser durablement sa performance
- ▶ Découvrir ses talents et ses motivations
- ▶ Maîtriser sa communication managériale

## DURÉE

3 jours  
(21h)

## DATES

Voir document en annexe avec les prochaines sessions.

## TARIFS

1 875 € nets de taxe

## CONTACT

### RENSEIGNEMENTS ET INSCRIPTIONS

Pour plus de renseignements (inscription, formation en intra-entreprise...) :

Tél : 01 53 55 27 69  
formations-courtes-fcps@univ-paris1.fr

# RÉUSSIR SA PRISE DE POSTE

Selon une étude de 2019 de l'Association pour l'emploi des cadres (Apec), 73% des cadres nouvellement promus et 58% des cadres recrutés en externe ne font l'objet d'aucun suivi durant leur phase d'intégration. Réussir sa prise de poste représente donc un enjeu majeur. Comment se comporter pour réussir son intégration dans son organisation sereinement et efficacement ? Comment aborder sa nouvelle prise de fonction ? Comment faire bonne impression auprès de sa hiérarchie et de ses nouveaux collègues ? Comment avoir une vision claire des défis à venir et des décisions à prendre en 90 jours ? Cette formation propose une méthodologie et des outils immédiatement transposables sur le terrain.

## OBJECTIFS

Identifier et comprendre son nouvel environnement.  
Clarifier sa mission et ses objectifs.  
Prendre possession du périmètre de son poste.  
Faire les bons choix d'attitude, de discours et d'actions.  
Adopter la bonne posture de manager au regard de son équipe, de sa hiérarchie et des enjeux du poste.  
Planifier, communiquer et agir dans les 90 premiers jours.

## COMPÉTENCES VISÉES

- ▶ Évaluer sa mission et son environnement de travail.
- ▶ Diagnostiquer et mettre au point sa stratégie.
- ▶ Optimiser sa communication interpersonnelle.
- ▶ Maîtriser son leadership et sa future posture professionnelle.
- ▶ Établir le contact avec ses équipes.
- ▶ Concevoir et conduire un plan d'actions à court terme.
- ▶ Démontrer une valeur ajoutée et créer un impact à travers ses premières actions et décisions.

## PUBLIC

- ▶ Dirigeants
- ▶ Managers
- ▶ Cadres du secteur public ou privé appelés à prendre de nouvelles fonctions

## ÉQUIPE PÉDAGOGIQUE

**Cécile de Bernardi**, maître de conférences associée à l'université Paris 1 Panthéon-Sorbonne.  
**Jean-Charles Baudet-Plazolles**, enseignant au bureau des enseignements transversaux à l'université Sorbonne Nouvelle.

## PROGRAMME

### JOUR 1

#### Les 30 premiers jours : aborder sereinement sa prise de poste

- ▶ Se préparer : faire l'analyse de son futur poste
- ▶ Se positionner en tant que manager
- ▶ Gérer la relation avec son propre manager : obtenir les moyens nécessaires à sa prise de fonction

### JOUR 2

#### 30 à 60 jours : prendre contact avec l'équipe

- ▶ Réussir ses premiers contacts avec l'équipe
- ▶ Construire son identité managériale
- ▶ Exercer son rôle et adapter son style de management

### JOUR 3

#### 60 – 90 jours : créer un impact et regarder vers l'avenir

- ▶ (Re)motiver et autonomiser ses collaborateurs
- ▶ Gérer les situations spécifiques ou délicates
- ▶ Bâtir son plan de réussite

## DURÉE

3 jours  
(21h)

## DATES

Voir document en annexe  
avec les prochaines  
sessions.

## TARIFS

1 335 € nets de taxe

## CONTACT

### RENSEIGNEMENTS ET INSCRIPTIONS

Pour plus de renseignements  
(inscription, formation  
en intra-entreprise...) :

Tél : 01 53 55 27 69  
formations-courtes-fcps@univ-paris1.fr

# RÉUSSIR SA TRANSITION PROFESSIONNELLE

Plus de 9 personnes sur 10 ont déjà envisagé une reconversion professionnelle (selon l'étude [nouvelleviepro.fr](http://nouvelleviepro.fr)). Comment changer d'activité mais sans avoir d'idée précise ? Comment faire quand on hésite entre plusieurs options professionnelles ou quand on a un projet et que l'on souhaite le valider ? Comment redonner du sens à son travail en s'épanouissant dans un autre domaine d'activité... mais repartir de zéro relève parfois du défi. Cette formation vous accompagne à chaque étape de votre parcours pour réussir votre reconversion et garder votre motivation intacte.

## OBJECTIFS

- Valoriser ses potentialités et ses ressources.
- Identifier ses axes de progrès, ses critères de recherche et les environnements favorables et défavorables.
- Situer son marché, ses cibles et sa valeur ajoutée.
- Définir un projet réaliste et réalisable.
- Optimiser ses outils de communication.
- S'approprier et/ou optimiser ses démarches de réseautage social.

## COMPÉTENCES VISÉES

- Formuler ses compétences à partir de ses principales réussites.
- Élaborer et présenter son projet professionnel.
- Concevoir et conduire une stratégie de recherche ciblée d'entreprises.
- Préparer et s'approprier les bons outils de communication (CV, profil LinkedIn, offre de services...) ajustés à sa cible.
- Conduire efficacement un entretien réseau.
- Savoir définir ce qui vous différencie des autres pour convaincre les recruteurs.

## PUBLIC

- Dirigeants
- Managers
- Salariés du secteur public ou privé

## ÉQUIPE PÉDAGOGIQUE

**Cécile de Bernardi**, maître de conférences associée à l'université Paris 1 Panthéon-Sorbonne.

**Jean-Charles Baudet-Plazolles**, enseignant au bureau des enseignements transversaux à l'université Sorbonne Nouvelle.

## PROGRAMME

### JOUR 1 : S'ALIGNER

#### Explorer ses motivations

- ▶ Lever les freins
- ▶ Cultiver ses passions
- ▶ Formuler ses principales réussites
- ▶ Regard croisé sur ses ressources, ses compétences et ses forces

#### Explorer de nouveaux horizons

- ▶ Identifier son projet professionnel
- ▶ Confirmer son projet grâce au réseau
- ▶ Mener un entretien réseau efficace

### JOUR 2 : SE LANCER

#### Construire son offre de service

- ▶ Construire son Executive Summary
- ▶ Cibler les entreprises intéressées par sa valeur ajoutée professionnelle
- ▶ Maîtriser la phase de recrutement et les questions pièges des recruteurs

#### Construire ses outils de communication

- ▶ Construire son CV
- ▶ Identifier son projet professionnel
- ▶ Élaborer son profil LinkedIn
- ▶ Construire son plan d'action à 3 mois

## DURÉE

2 jours  
(14h)

## TARIFS

890 € nets de taxe

## DATES

Voir document en annexe avec les prochaines sessions.

## CONTACT

### RENSEIGNEMENTS ET INSCRIPTIONS

Pour plus de renseignements (inscription, formation en intra-entreprise...) :

Tél : 01 53 55 27 69  
[formations-courtes-fcps@univ-paris1.fr](mailto:formations-courtes-fcps@univ-paris1.fr)

# LE MILLEFEUILLE TERRITORIAL ÉTAT DES LIEUX ET PERSPECTIVES

Cette formation vise à comprendre l'organisation des territoires en Europe et en France ainsi qu'à cerner les perspectives d'évolution de l'interaction entre les différents barreaux de l'échelle des pouvoirs.

## OBJECTIFS

Partant de l'histoire contemporaine de l'administration territoriale de la République et de celle de l'émergence de l'Union européenne depuis l'après-guerre, il s'agit de présenter de manière dynamique la sédimentation des multiples niveaux de gestion publique qui se superposent aujourd'hui en France.

L'échelle territoriale des pouvoirs publics sera analysée sous l'angle des compétences et des moyens d'action humains et financiers avant de considérer les évolutions récentes apportées sous la XV<sup>e</sup> législature (ex : affirmation des métropoles, recomposition de la carte régionale).

## COMPÉTENCES VISÉES

- ▶ Maîtrise des fondamentaux en matière de droit administratif de l'organisation des territoires.
- ▶ Connaissance de l'histoire de la décentralisation.
- ▶ Connaissance de la géographie administrative ressortant de la XV<sup>e</sup> législature.
- ▶ Éléments de réflexion sur les enjeux actuels de la relation entre les collectivités territoriales et l'État.

## PUBLIC

- ▶ Administrations nationales et collectivités territoriales
- ▶ Organisations non gouvernementales
- ▶ Journalistes
- ▶ Citoyens intéressés par le développement territorial
- ▶ Entreprises

## ÉQUIPE PÉDAGOGIQUE

**Robin Degron**, conseiller référendaire à la Cour des comptes et professeur associé en droit public au sein du master 2 Affaires publiques parcours Administration du politique de l'université Paris 1 Panthéon-Sorbonne.

## PROGRAMME

### JOUR 1

- ▶ Fondamentaux
- ▶ Les origines révolutionnaires de l'organisation territoriale en France et ses évolutions au XIX<sup>e</sup> siècle
- ▶ L'émergence de l'Europe et les évolutions territoriales d'après-guerre
- ▶ La structure actuelle de l'administration territoriale
- ▶ Les dernières réformes
- ▶ La recomposition de la carte des régions et ses conséquences
- ▶ L'affirmation des intercommunalités

### JOUR 2

- ▶ Les compétences territoriales
- ▶ Les compétences du bloc communal
- ▶ Les compétences du bloc départemental
- ▶ Les compétences du bloc régional
- ▶ L'articulation des compétences institutionnelles
- ▶ Études de cas
- ▶ Les perspectives de développement de coopération territoriale

### JOUR 3

- ▶ Les moyens humains des collectivités territoriales
- ▶ Les cadres d'emploi et les statistiques de la fonction publique locale
- ▶ L'enjeu de la maîtrise des RH locales
- ▶ Les moyens financiers des collectivités territoriales
- ▶ Cadrage sur les finances publiques locales
- ▶ Les finances des blocs régionaux, départementaux et communaux

## DURÉE

3 jours  
(21h)

## TARIFS

1 335 € nets de taxe

## DATES

Voir document en annexe avec les prochaines sessions.

## CONTACT

### RENSEIGNEMENTS ET INSCRIPTIONS

Pour plus de renseignements (inscription, formation en intra-entreprise...) :

Tél : 01 53 55 27 69  
formations-courtes-fcps@univ-paris1.fr

# LOBBYING

Activité mal connue, donc mal comprise, le lobbying provoque réactions et interrogations. Les évolutions institutionnelles récentes traduisent cependant la reconnaissance de son existence et de son utilité.

## OBJECTIFS

Cette formation permet de comprendre la réalité de l'influence du lobbying, sa stratégie, ses moyens, mais aussi ses règles et sa déontologie.

Elle repose sur un enseignement théorique et pratique au carrefour de plusieurs savoirs, qui privilégie l'échange et une approche dynamique, à l'image des exigences de ce métier.

Il s'agira de :

- ▶ comprendre les enjeux et la légitimité du lobbying comme mode de participation à la décision publique,
- ▶ apprendre à concevoir et mettre en œuvre une action de lobbying,
- ▶ structurer et développer la fonction de lobbying au sein de l'entreprise.

## COMPÉTENCES VISÉES

- ▶ Connaissance des bases théoriques et pratiques de l'activité de lobbying.
- ▶ Capacité méthodologique à élaborer et conduire une stratégie de lobbying.
- ▶ Moyens de faire vivre la fonction de lobbying dans l'entreprise.

## PUBLIC

- ▶ Cadres prenant des fonctions de relations institutionnelles
- ▶ Collaborateurs de cabinets d'avocats ou d'affaires publiques
- ▶ Collaborateurs parlementaires ou de groupes politiques
- ▶ Diplômés d'écoles de communication (CELSA, EFAP), ou d'écoles de commerce, souhaitant s'orienter vers des fonctions d'affaires publiques

## ÉQUIPE PÉDAGOGIQUE

**François Tribot Laspière**, juriste, négociateur, responsable de joint-ventures et des relations avec les gouvernements pendant 25 ans au sein du monde pétrolier, aussi bien en France qu'à l'étranger (Afrique, Moyen-Orient). Il a également occupé la fonction de responsable des relations institutionnelles pour le groupe TOTAL durant 10 ans.

## PROGRAMME

### JOUR 1

- ▶ Les institutions, la décision publique, le processus démocratique, l'encadrement de l'activité : mythes et réalités
- ▶ Les acteurs publics et privés du lobbying

### JOUR 2

- ▶ Les moyens et les vecteurs de la communication politique
- ▶ L'action de lobbying

### JOUR 3

- ▶ L'éthique, la transparence, la déontologie et l'efficacité
- ▶ Études de cas pratiques, mises en situation, exposés courts, analyses et critiques



## DURÉE

3 jours

## TARIFS

1 875 € nets de taxe

## DATES

Voir document en annexe avec les prochaines sessions.

## CONTACT

### RENSEIGNEMENTS ET INSCRIPTIONS

Pour plus de renseignements (inscription, formation en intra-entreprise...) :

Tél : 01 53 55 27 69  
formations-courtes-fcps@univ-paris1.fr



# DES TÉMOIGNAGES

**OPHÉLIE COURTAÏN**, responsable de programmes multiproduits  
**Master 2 Gestion et stratégie de l'investissement immobilier  
et de la construction**



« Mon parcours est assez inhabituel. Après avoir obtenu un master en management de projets, j'ai été consultante dans un cabinet spécialisé en management de projets dans le secteur de l'industrie pendant 6 ans. A la suite d'un bilan de compétences, j'ai souhaité me spécialiser dans le secteur de l'immobilier. Les échanges avec le responsable du master m'ont encouragée à candidater. Le rayonnement de Paris 1 et le fait que cette formation soit considérée comme l'une des meilleures de sa catégorie et accréditée RICS (Royal Institution of Chartered Surveyors) m'ont confortée dans ce choix. Les enseignements ne se cantonnent pas à une spécialité (finance ou droit) mais englobent l'ensemble des connaissances qu'il me manquait pour pouvoir prétendre aux

postes que je visais. Le temps de présence en entreprise, plus important que dans d'autres formations, est un atout majeur et rassure les futurs employeurs. S'engager dans une formation avec un rythme soutenu peut faire peur, mais c'est tout l'intérêt de mélanger des élèves en formation initiale et continue. Entre les cours, le stage, les devoirs, les partiels et la vie de famille, cela demande de l'organisation mais avec de la motivation, ce master est accessible à tous ceux qui sont prêts à s'en donner les moyens. Ce master m'a permis une reconversion professionnelle réussie puisque j'ai été embauchée à la fin de mon stage. Je gère aujourd'hui des projets multiproduits passionnants dans un secteur en constante évolution. »

**TRISTAN PASCO**, directeur pays en ONG internationale humanitaire  
**Master 2 Science politique parcours Développement et aide  
humanitaire (par validation des acquis de l'expérience)**



« Après une carrière d'une dizaine d'années, j'ai voulu prendre du recul sur mon expérience et sanctuariser les compétences et connaissances apprises au cours de mon parcours professionnel en obtenant un diplôme correspondant. La VAE a été la démarche idéale pour cela. Procédure exigeante qui demande un investissement conséquent pendant six mois (pour moi entre cinq et trente heures de travail par semaine selon les périodes), elle m'a permis d'effectuer un réel examen critique sur mon parcours en organisant et consolidant mes acquis et en identifiant mes lacunes. J'ai également développé de nouvelles connaissances grâce à ce travail d'introspection, de recherche et de réinsertion dans un processus académique et bibliographique des acquis du

terrain. Vu le niveau d'exigence et la charge de travail, j'ai choisi de me faire accompagner dans la démarche par le service dédié à la VAE à Paris 1. L'accompagnement a été très bénéfique, m'aidant tant sur la procédure (forme) que sur la construction de mon dossier de validation (fond). Malgré l'effort personnel significatif demandé, en partie grâce à l'accompagnement proposé, cette démarche a été particulièrement positive et riche de satisfactions. »

**SWÉTA PANNAGAS**, avocate spécialisée en droit du dommage corporel  
à Enghien les Bains et à Paris.

**Diplôme d'université Droit de la réparation du dommage corporel**



« Je suis avocate depuis près de 15 ans. Après des débuts dans un cabinet de droit des affaires à Paris, j'ai créé ma propre structure d'avocat avec (initialement) une activité généraliste en conseil et contentieux. Confrontée aux victimes d'accidents et d'agressions et sensible à leur souffrance, il m'a paru indispensable de développer des compétences spécifiques en matière de dommage corporel. C'est un domaine passionnant conjuguant l'humain et un niveau de connaissances techniques élevé. Choisir ce diplôme d'université à l'université Paris 1 Panthéon-Sorbonne fut évident pour moi. J'avais déjà suivi mon master 2 de droit privé à la Sorbonne et le DU répondait pleinement à mon besoin de me perfectionner tout en continuant

mon exercice professionnel dans le cadre de la formation continue. La Sorbonne représente de surcroît l'excellence, que je cultive par ailleurs dans ma vie professionnelle. J'ai eu le privilège de faire partie de la première promotion du diplôme d'université en droit de la réparation du dommage corporel.

Cette formation a été bénéfique et bien au-delà de mes attentes. J'ai pu affiner et enrichir ma pratique quotidienne tout en rencontrant des personnes exceptionnelles pleines d'humilité et de bienveillance et au contact d'intervenants de milieux divers ayant à cœur de partager leur savoir-faire et leur expérience. Ce diplôme m'a permis d'obtenir ensuite le certificat de spécialisation délivré par le CNB (Conseil national des barreaux) d'avocats spécialisés en droit du dommage corporel.

Je suis à présent la présidente de l'ADRDC (Association du droit de la réparation du dommage corporel), et souhaite contribuer à développer l'activité de l'association des étudiants et anciens étudiants du diplôme. Je souhaite aussi renforcer mon action au sein de la Commission Victimologie de mon barreau (Val d'Oise), favoriser toutes les actions en faveur des victimes, les accompagner avec bienveillance, les assister et les défendre de manière engagée et humaniste. »



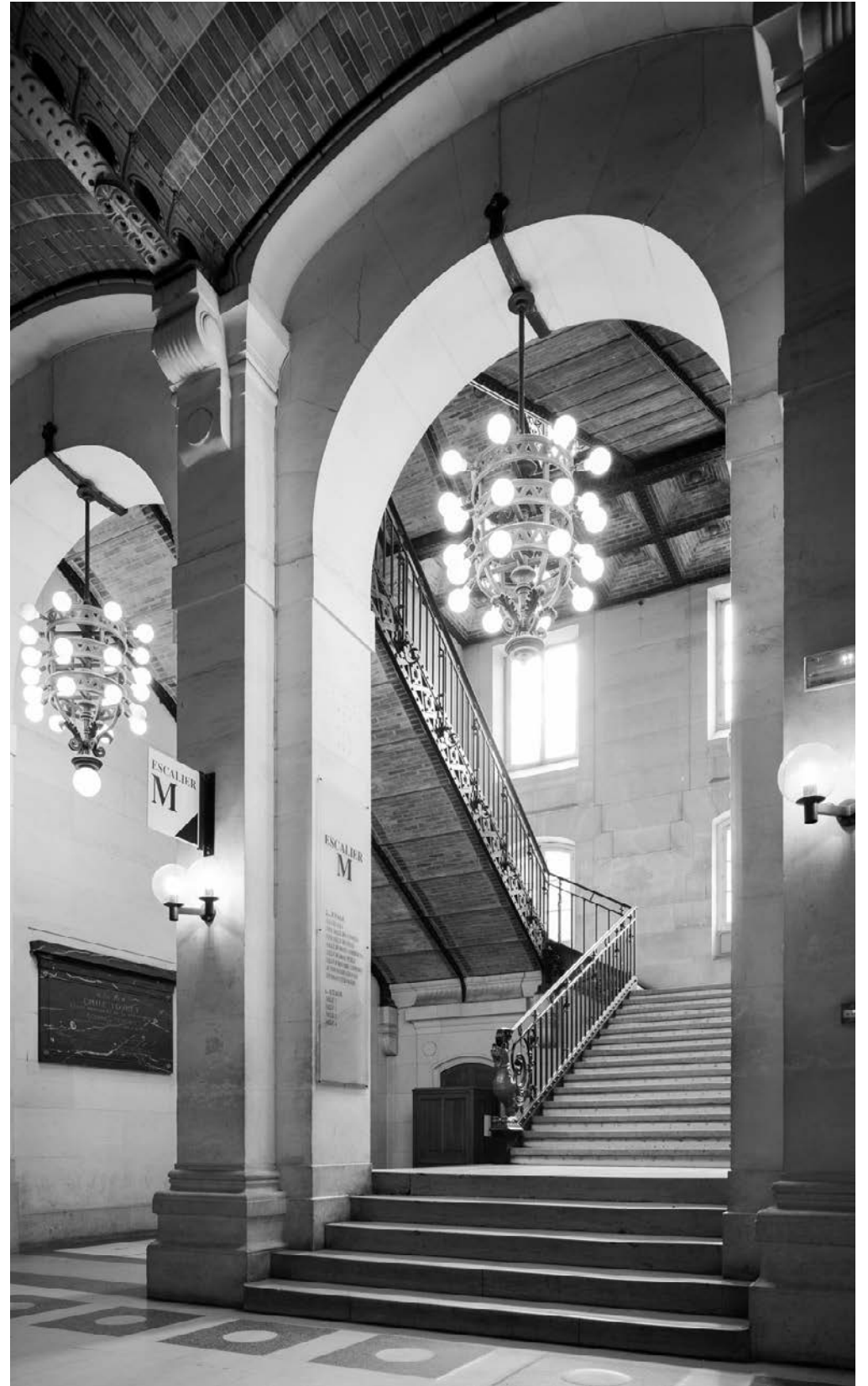



# Informations pratiques

## Service Formation continue Panthéon - Sorbonne

### Adresse du centre :

21 rue Broca  
75005 Paris

.....

### Métro :

Censier Daubenton ou Les Gobelins (ligne 7)

### Bus :

Lignes 24, 27, 47, 83, 91

### RER :

Port-Royal

### Tél :

01 53 55 27 08

.....

### Site Internet :

<https://www.formation-continue.panthéonsorbonne.fr>

### S'informer sur la formation professionnelle ou les formations diplômantes :

[fcps@univ-paris1.fr](mailto:fcps@univ-paris1.fr)

### S'informer sur les formations qualifiantes :

[formations-courtes-fcps@univ-paris1.fr](mailto:formations-courtes-fcps@univ-paris1.fr)

### S'informer sur la reprise d'études :

[refcps@univ-paris1.fr](mailto:refcps@univ-paris1.fr)

### S'informer sur la validation des acquis personnels et professionnels (VAPP) :

[vap@univ-paris1.fr](mailto:vap@univ-paris1.fr)

### S'informer sur la validation des acquis de l'expérience (VAE) :

[vae@univ-paris1.fr](mailto:vae@univ-paris1.fr)

.....

# Conditions générales

## I. Inscription

Toute inscription à une formation est enregistrée en fonction de l'ordre d'arrivée et en fonction des places disponibles. L'inscription doit parvenir à FCPS dans les meilleurs délais et au plus tard 15 jours ouvrés avant le début de la formation.

## II. Obligations respectives des parties

Dans le prolongement de l'enregistrement par FCPS de sa demande d'inscription, le client reçoit une convention de formation établie en 3 exemplaires, dont il s'engage à retourner un exemplaire signé et revêtu du cachet de l'établissement. Si le client est une personne ayant entrepris ladite action de formation à titre individuel et à ses frais, un contrat de formation professionnelle sera établi conformément aux dispositions des articles L 6353-3 et L 6353-4 du Code du Travail. Une convocation précisant la date, les lieux de formation et les horaires, est adressée au responsable de l'inscription. Ces documents sont à remettre au participant.

A l'issue de chaque formation, une attestation de suivi est adressée au responsable de l'inscription, avec la facture correspondante.

Le stagiaire devra respecter le règlement intérieur de Formation Continue Panthéon-Sorbonne.

## III. Informatique et libertés

Les informations demandées sont nécessaires au traitement de votre inscription. Conformément à la loi «informatique et liberté» du 06/01/78, vous bénéficiez d'un droit de rectification aux informations qui vous concernent.

## IV. Annulation / absences / remplacement

### Du fait du client

Toute annulation peut être faite par le client sans frais, si l'annulation parvient à FCPS, par écrit (courrier, e-mail) au moins 5 jours ouvrés avant le début du stage.

Toute annulation reçue moins de 5 jours ouvrés avant le début de l'action de formation, entraîne le versement de frais de désistement d'un montant égal à 50% du prix de la prestation. En cas d'absence totale ou partielle, ou d'abandon, FCPS retiendra le coût total de l'action de formation sauf en cas de force majeure avérée.

### Remplacement

Lorsqu'un participant ne peut assister à une formation pour laquelle il a été inscrit, il peut être remplacé par un collaborateur de la même entreprise. Les noms et coordonnées de ce nouveau participant doivent être confirmés par écrit à FCPS par le responsable de formation.

### Du fait de FCPS

Si le nombre de participants prévu à la formation est jugé pédagogiquement insuffisant, FCPS se réserve la possibilité d'ajourner ou d'annuler la prestation sans indemnisation. Dans ce cas, FCPS en informe le responsable de l'inscription et propose une inscription prioritaire sur la prochaine session.

## V. Facture et règlement

Les prix des formations sont indiqués sur chaque programme, en euros, exonérés de TVA. À l'issue de la prestation, la facture est établie en un seul exemplaire et libellée conformément au bulletin d'inscription. Les règlements interviendront à 30 jours, par virement, suivant la date d'émission de la facture. Le défaut de paiement à l'échéance entraînera la facturation d'un intérêt au taux légal multiplié par trois. Pour les formations avec des dates discontinues, il sera établi une facture par période mensuelle ou trimestrielle.

## VI. Déductibilité des dépenses

Les actions de formation proposées par FCPS entrent dans le champ d'application des dispositions relatives à la formation professionnelle continue défini dans le livre IX du Code du Travail. La réalisation des actions de formation de FCPS contribue aux dépenses déductibles du plan de formation. Il appartient au client de vérifier l'imputabilité de l'action de formation choisie. Toutes sommes facturées à titre de dédommagement : dédit, abandon, absence, ne sont pas imputables sur le budget de formation et ne pourront pas être prises en charge par un organisme financeur.

## VII. Règles de prise en charge

En cas de prise en charge par un organisme payeur agréé, il appartient au client d'effectuer lui-même la demande de financement avant le début de la formation. L'accord doit être communiqué à FCPS au moment de l'inscription. Dans le cas où l'accord de prise en charge de l'organisme payeur ne parvient pas à FCPS au premier jour de la formation, la totalité de la prestation pourra être facturée au client. Si la prise en charge est partielle, la différence sera directement facturée au client. Il appartient au client de communiquer à l'organisme payeur tous les éléments indispensables pour assurer le paiement. Si celui-ci n'était pas effectué, FCPS serait fondée à réclamer le montant de ce paiement à l'entreprise inscrite solidairement débitrice à son égard.

## VIII. Recours amiable ou judiciaire

En cas de litige survenant entre le client et FCPS à l'occasion de l'exécution du contrat, il sera recherché une solution à l'amiable et à défaut, le règlement sera du ressort du Tribunal Administratif de Paris.

.....

**Chargée de communication**

Louise Gadras

**Chargée de projet**

Magalie Huynh

**Graphisme & mise en page**

Gaëlle Salaün

**Illustrations**

Matthieu Salvetat

**Crédits photos**

Pascal Levy / Panthéon-Sorbonne

**Imprimeur**

Stipa

Papiers certifiés FSC® Recycled  
et Ecolabel Européen.

.....

